



เอกสารข้อมูล  
ประกอบแผนปฏิบัติการดำเนินงานสาธารณสุข  
ปีงบประมาณ ๒๕๖๒ (๑ ตุลาคม ๒๕๖๑ - ๓๐ กันยายน ๒๕๖๒)

คปสอ.คอนสวรรค์ จังหวัดชัยภูมิ  
โทรศัพท์ ๐-๔๔๘๘-๙๐๙๖ ต่อ ๑๑๗ โทรสาร ๐-๔๔๘๔-๘๕๙๑



## คำนำ

ตามแผนพัฒนาสุขภาพแห่งชาติ ฉบับที่ ๑๒ พ.ศ. ๒๕๖๐ – ๒๕๖๕ การส่งเสริมสุขภาพเป็นส่วนหนึ่งของระบบสุขภาพซึ่งมีวิวัฒนาการมายาวนานเกือบหนึ่งศตวรรษนับตั้งแต่ปี พ.ศ.๒๕๖๑ เมื่อพระบาทสมเด็จพระปกเกล้าเจ้าอยู่หัวมีพระบรมราชโองการโปรดเกล้าฯ ให้สถาปนากรมสาธารณสุขขึ้นในกระทรวงมหาดไทย ในยุคต้นๆ การส่งเสริมสุขภาพเน้นบริการส่งเสริมอนามัยส่วนบุคคล และการสุขภาพภิบาลเรื่องส้วม น้ำ และความสะดวก เป็นการทำงานในลักษณะของการสงเคราะห์ คือเจ้าหน้าที่สาธารณสุขเป็น “ผู้ให้” และประชาชนคือ “ผู้รับ”

แต่การพึ่งทรัพยากรและบุคลากรของรัฐฝ่ายเดียวเช่นนี้ไม่สามารถขยายผลและความครอบคลุมไปได้ ในอัตราที่เท่าเทียมกับจำนวนประชากรที่เพิ่มขึ้น ประเทศไทยจึงนำแนวคิดการสาธารณสุขมูลฐาน คือ “ประชาชนบริการประชาชน” มาใช้ในปี ๒๕๒๓ เป็นต้นมา ซึ่งได้รับความสนใจและยอมรับจากหน่วยงานนอกกระทรวงสาธารณสุขในฐานะองค์ประกอบสำคัญของการแก้ไขปัญหาความยากจน นับเป็นจุดเริ่มต้นของการขยายมุมมองเรื่อง “สุขภาพ” เป็นความจำเป็นพื้นฐานและเป็นสิทธิขั้นพื้นฐานของมนุษย์ทุกคนที่หน่วยงานมีส่วนร่วมรับผิดชอบ

คปสอ.คอนสวรรค์ เป็นองค์กรหลักในการพัฒนาระบบบริการสุขภาพที่มีคุณภาพ ประสิทธิภาพและเสมอภาค โดยมีเป้าประสงค์หลักเพื่อให้ประชาชนชาวอำเภอคอนสวรรค์ จังหวัดชัยภูมิ มีสุขภาพดีตามแนวปรัชญาเศรษฐกิจพอเพียง และก้าวไปสู่เป้าหมายสังคมสุขภาพที่เป็นพื้นฐานความมั่นคงของชาติ ทุกๆด้าน ดังนั้น เพื่อเป็นการนำนโยบายของรัฐบาลและของกระทรวงสาธารณสุข ไปสู่การปฏิบัติที่มีประสิทธิภาพ คปสอ.คอนสวรรค์ จังหวัดชัยภูมิจึงได้กำหนดยุทธศาสตร์ในการดำเนินงานเพื่อตอบสนองนโยบายดังกล่าวในแผนพัฒนาสาธารณสุข ปี พ.ศ. ๒๕๖๒ ซึ่งมีสาระสำคัญของแผนพัฒนาสาธารณสุขของการให้บริการทางด้านสุขภาพต่อประชาชน ตามแผนการตรวจราชการและนิเทศงาน

คปสอ.คอนสวรรค์ จึงได้ดำเนินการตามแผนงานยุทธศาสตร์สาธารณสุข ปีงบประมาณ พ.ศ. ๒๕๖๒ เพื่อพัฒนาระบบบริการสุขภาพที่มีคุณภาพและให้ประชาชนได้รับบริการอย่างทั่วได้ เพื่อพัฒนาสุขภาพของประชาชนต่อไป

คปสอ.คอนสวรรค์

๑ ตุลาคม ๒๕๖๑

## สารบัญ

	หน้า
๑ ข้อมูลทั่วไปอำเภอคอนสวรรค์	๑
๒ รายงานการวิเคราะห์สถานการณ์การเงินการคลัง	๕
๓ สรุปโรคที่ต้องเฝ้าระวังทางระบาดวิทยา	๖
๔ สภาพปัญหาและระบบสาธารณสุขของอำเภอ	๗
๕ ผลการวิเคราะห์ปัญหาสุขภาพที่สำคัญในพื้นที่	๗
๖ การดำเนินงานเพื่อแก้ไขปัญหา / พัฒนาคุณภาพชีวิต	๘
๗ ยุทธศาสตร์ การดำเนินงานตามคณะกรรมการ DHB อ.คอนสวรรค์	๙
๘ PA กระทรวงสาธารณสุข	๑๕
๙ แผนปฏิบัติการยุทธศาสตร์ที่ ๑	๑๖
๑๐ แผนปฏิบัติการยุทธศาสตร์ที่ ๒	๒๓
๑๑ แผนปฏิบัติการยุทธศาสตร์ที่ ๓	๓๐
๑๒ แผนปฏิบัติการยุทธศาสตร์ที่ ๔	๓๒

กาหลงคอนสวรรค์	สำคัญพระใหญ่
ผ้าไหมมัดหมี่	มากมีหมอนขิด
วิจิตรกระติบสาน	ชาวบ้านสุขหลาย
มากมายนกเป็ดน้ำ	งามล้ำวัฒนธรรม

## ข้อมูลทั่วไปอำเภอคอนสวรรค์

### ที่ตั้งอาณาเขต

#### ข้อมูลทั่วไป อำเภอคอนสวรรค์

อำเภอคอนสวรรค์ ตั้งอยู่ทางทิศตะวันออก มีระยะทาง ห่างจากตัวจังหวัดประมาณ ๓๙ กิโลเมตร ห่างจากกรุงเทพฯ ๔๐๐ กิโลเมตร พื้นที่ส่วนใหญ่เป็นที่ราบ ทางทิศตะวันตกเป็นภูเขา มีอาณาเขตติดต่อ คือ ทิศเหนือติดต่อกับอำเภอแก้งคร้อ จังหวัดชัยภูมิและอำเภอมัญจาคีรี จังหวัดขอนแก่น ทิศใต้ติดต่อกับอำเภอเมือง จังหวัดชัยภูมิ ทิศตะวันออกติดต่อกับอำเภอโคกโพธิ์ชัยและอำเภอเวียงน้อย จังหวัดขอนแก่น ทิศตะวันตกติดต่อกับอำเภอเมืองและอำเภอแก้งคร้อ จังหวัดชัยภูมิ การคมนาคมระหว่างอำเภอคอนสวรรค์กับจังหวัดชัยภูมิ โดยทางหลวงแผ่นดิน การเดินทาง มีรถประจำทางจากอำเภอถึงจังหวัดชัยภูมิ วันละ ๑๐ เที่ยว สามารถเดินทางได้โดยสะดวกทุกฤดูกาล การคมนาคมระหว่างอำเภอกับหมู่บ้าน ไม่มีรถประจำทาง ประชาชนส่วนใหญ่อาศัยรถรับจ้างและรถส่วนตัวในการเดินทางระหว่างหมู่บ้านถึงอำเภอคอนสวรรค์และระหว่างหมู่บ้านส่วนใหญ่จะมีปัญหาในฤดูฝน เส้นทางส่วนใหญ่เป็นเส้นทาง รพช. ทั้งที่เป็นทางลูกรังและลาดยาง สภาพเศรษฐกิจและอาชีพ ประชากรมีอาชีพเกษตรกรรมมากกว่าร้อยละ ๘๐ อาชีพหลัก ได้แก่ การทำไร่ ทำนา และการทำสวน รายได้ประชากรอยู่ในระดับปานกลาง สินค้าออก ที่สำคัญ คือ มันสำปะหลัง อ้อย ข้าว และปอ สภาพสังคม เป็นสังคมชนบท

ประชากรทั้งหมด ๕๒,๔๙๓ คน เพศชาย จำนวน ๒๖,๖๗๔ คน คิดเป็นร้อยละ ๕๐.๘๑ เพศหญิง จำนวน ๒๕,๘๑๙ คน คิดเป็นร้อยละ ๔๙.๑๙ ประกอบอาชีพเกษตรกรรม ได้แก่ การทำนา ปลูกพืชไร่และเลี้ยงสัตว์ โดยปลูกข้าว สำหรับการเลี้ยงสัตว์ ส่วนใหญ่เป็นการเลี้ยงโค สุกร และสัตว์ปีก การประมง เพาะเลี้ยงและจับสัตว์น้ำจืด มีการรวมกลุ่มเพื่อพัฒนาและจำหน่ายผลิตภัณฑ์ OTOP ได้แก่ กลุ่มทอผ้า การทอเสื่อกก การจักสาน ผลิตหม่า และ เกษตรอินทรีย์ มีผลิตภัณฑ์ที่ได้รับการยอมรับทั้งในและนอกอำเภอ คือ ผ้ามัดหมี่ไทเร หม่าและกระติบข้าว พื้นที่การปกครองประกอบด้วย ๙ ตำบล ๑๐๓ หมู่บ้าน จำนวน ๑๘,๙๖๙ หลังคาเรือน องค์การปกครองส่วนท้องถิ่น ๑๐ แห่ง (อบต. ๙ แห่ง และเทศบาล ๑ แห่ง) ประชากรส่วนใหญ่เป็นคนไทย นับถือศาสนาพุทธ มีวัฒนธรรมที่เก่าแก่ ยึดถือประเพณี ฮีตสิบสองครองสิบสี่ มีศาลปู่ตาประจำหมู่บ้าน และมีวัดเป็นศูนย์รวมทางจิตใจ ประชาชนให้ความร่วมมือกับกิจกรรมต่างๆ ของชุมชนเป็นอย่างดี แต่อย่างไรก็ตามยังคงพบปัญหาด้านความสงบมั่นคง เช่น เกี่ยวกับยาเสพติด ทั้งการจำหน่าย ครอบครองและเสพ รองลงมาได้แก่ คดีจราจร และคดีเกี่ยวกับทรัพย์สิน ตามลำดับ

## แผนที่อำเภอคอนสวรรค์



## ตารางที่ ๑ ข้อมูลด้านการปกครอง

ข้อมูลเกี่ยวกับการปกครอง	อำเภอคอนสวรรค์	
จำนวนตำบล	๙	ตำบล
จำนวนหมู่บ้าน	๑๐๓	หมู่บ้าน
จำนวนประชากรทั้งหมด	๕๒,๔๙๔	คน
จำนวนหลังคาเรือน	๑๕,๐๘๙	หลังคา
จำนวนเทศบาล	๑	แห่ง
จำนวน อบต.	๙	แห่ง
จำนวนอาสาสมัครสาธารณสุข	๑,๐๓๙	คน

### สัดส่วนบุคลากรสาธารณสุขต่อจำนวนประชากร

#### ระดับทุติยภูมิ (โรงพยาบาลคอนสวรรค์ รับผิดชอบประชากร ๕๒,๔๙๔ คน)

แพทย์	๕	คน	อัตราส่วน	๑:๑๐,๔๕๗
ทันตแพทย์	๓	คน	อัตราส่วน	๑:๑๗,๔๒๓
เภสัชกร	๔	คน	อัตราส่วน	๑:๑๓,๐๗๐
พยาบาลวิชาชีพ	๔๐	คน	อัตราส่วน	๑:๑,๓๐๗
เจ้าหน้าที่อื่นๆ	๑๘	คน	อัตราส่วน	๑:๒,๙๐๕

#### สำนักงานสาธารณสุขอำเภอ

สาธารณสุขอำเภอ	๑	คน		
นักวิชาการสาธารณสุข	๔	คน		
ลูกจ้างประจำ	๑	คน		
ลูกจ้างชั่วคราว	๑	คน		

#### ระดับปฐมภูมิ (รพ.สต. จำนวน ๙ แห่ง รับผิดชอบประชากร ๔๕,๑๕๒ คน)

ปฏิบัติหน้าที่ ผอ.รพ.สต.	๙	คน	อัตราส่วน	๑:๕,๐๑๓
พยาบาลวิชาชีพ	๑๕	คน	อัตราส่วน	๑:๓,๐๐๘
นักวิชาการสาธารณสุข	๘	คน	อัตราส่วน	๑:๕,๖๔๐
เจ้าพนักงานสาธารณสุขชุมชน	๕	คน	อัตราส่วน	๑:๙,๐๒๔
ทันตภิบาล	๑	คน	อัตราส่วน	๑:๔๕,๑๒๑
ลูกจ้างชั่วคราว	๑๐	คน		
อาสาสมัครสาธารณสุข	๑,๐๓๙	คน	อัตราส่วน	๑:๑๔.๕ หลังคา

#### ตารางที่ ๒ การมีหลักประกันสุขภาพอำเภอคอนสวรรค์

การมีหลักประกันสุขภาพ	จำนวน (คน)
๑. ประชากรตามทะเบียนราษฎร (คน)	๕๒,๔๙๔
๒. เป้าหมายขึ้นทะเบียน	๓๗,๖๔๑
๓. ผู้มีหลักประกันสุขภาพบัตรทอง (คน)	๓๗,๓๓๙
๔. ค่าว่าง	๐
<b>ร้อยละของความครอบคลุมบัตรทอง</b>	<b>๑๐๐</b>
๕. บัตรประกันสังคม	๙,๗๓๑
๖. สิทธิข้าราชการ	๔,๒๗๕
๗. สิทธิอื่น ๆ	๑,๐๐๕
<b>รวมประชากรผู้มีสิทธิทุกประเภท</b>	<b>๕๒,๔๙๔</b>
<b>ร้อยละความครอบคลุมผู้มีสิทธิทุกประเภท</b>	<b>๙๙.๙๘</b>

ข้อมูลการขึ้นทะเบียนสิทธิหลักประกันสุขภาพ (ณ วันที่ ๓๐ กันยายน ๒๕๖๑)

## ข้อมูลการขึ้นทะเบียนสิทธิหลักประกันสุขภาพ

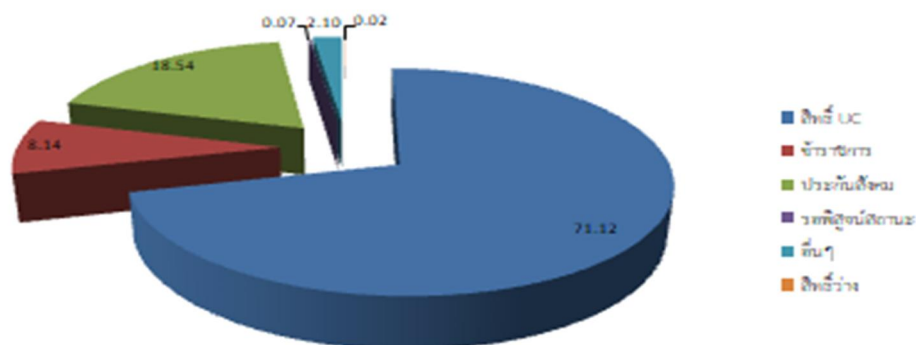

สิทธิหลักประกันสุขภาพ ทั้งหมด ร้อยละ 99.98

(งานประกันสุขภาพ ลพ.ชัยภูมิ ส.ค.2561)

ตารางที่ ๓ สรุปผลการให้บริการด้านการรักษาพยาบาลโรงพยาบาลคอนสวรรค์

รายการ	ปี ๒๕๕๖	ปี ๒๕๕๗	ปี ๒๕๕๘	ปี ๒๕๕๙	ปี ๒๕๖๐	ปี ๒๕๖๑
<b>ผู้ป่วยนอก</b>						
ให้บริการผู้ป่วยนอก (ราย)	๑๐๐,๖๑๖	๑๐๖,๔๓๐	๑๑๒,๔๒๙	๑๐๕,๗๔๖	๑๑๕,๔๗๖	๑๒๐,๙๑๑
ผู้รับบริการเฉลี่ย (คน/วัน)	๒๗๕	๒๙๑	๓๐๘	๒๙๐	๓๑๖	๓๓๒
<b>ผู้ป่วยใน</b>						
จำนวนผู้ป่วยใน	๒,๘๗๔	๓,๐๗๑	๓,๔๑๐	๔,๓๔๐	๓,๙๒๑	๓,๕๓๗
จำนวนวันที่ป่วยรวมกัน	๘,๗๕๖	๙,๑๙๑	๑๐,๐๒๕	๑๓,๐๑๕	๑๑,๐๑๘	๙,๙๗๐
จำนวนวันที่อยู่ รพ. โดยเฉลี่ย	๓.๐๕	๓.๐๒	๒.๙๔	๒.๘๘	๒.๘๑	๒.๗๖
อัตราการครองเตียง (ร้อยละ)	๘๐.๐๔	๗๘.๑๔	๙๑.๕๕	๑๑๘.๘๕	๙๙.๖๖	๘๙.๕๔

ตารางที่ ๔ จำนวนและอัตราผู้ป่วยนอก ๕ อันดับแรก

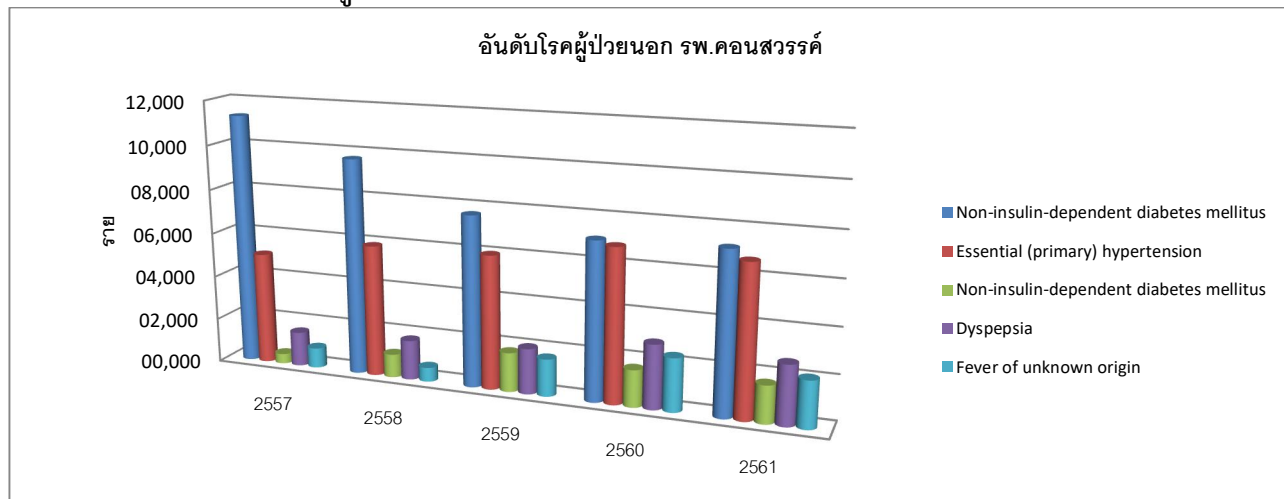



### ตารางที่ ๕ จำนวนและอัตราผู้ป่วยในที่ได้รับบริการในโรงพยาบาล พ.ศ. ๒๕๖๑

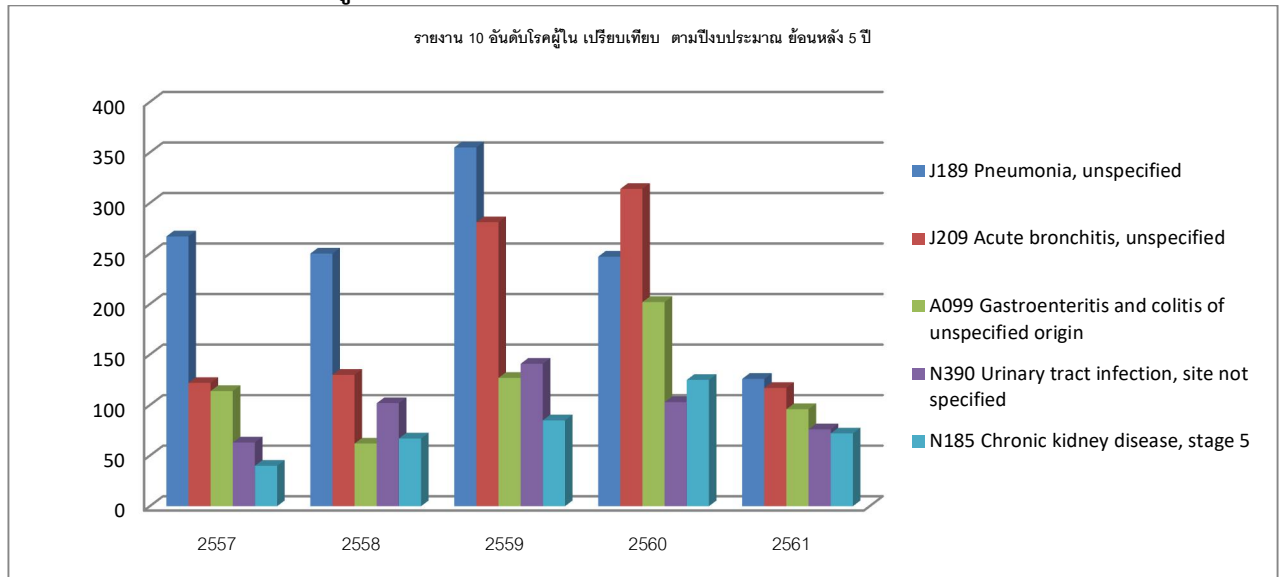

ที่มา : ข้อมูล รายงานผู้ป่วยใน โรงพยาบาลคอนสวรรค์ พ.ศ. ๒๕๖๑

รายงานการวิเคราะห์สถานการณ์การเงินการคลัง

สถานการณ์ย้อนหลัง ๓ ปี

ข้อมูล/ตัวชี้วัด	เป้าหมาย	๒๕๕๘	๒๕๕๙	๒๕๖๐	๒๕๖๑
ความรับผิดชอบด้านการเงิน					
- Current Ratio	> ๑.๕	๓.๑๘	๒.๒๒	๒.๓๒	๒.๒๐
- Quick Ratio	> ๑.๐	๒.๙๙	๒.๒๘	๒.๑๙	๒.๐๒
- Cash Ratio	> ๐.๘	๒.๐๕	๑.๕๖	๑.๙๔	๑.๖๒

### ตารางคำนวณวิกฤติ ๗

รายงานวิเคราะห์ต้นทุนการบริการ แบบ Quick Method

จำนวนเตียง/POP Group	OP			IP			ผลลัพธ์
	Unit Cost	Unit cost OP	Mean+1SD	Unit Cost	Unit cost IP	Mean+1SD	
30 เตียง	70,444,262.91	581.03	786.78	28,906,080.44	16,488.64	19,284.68	ผ่าน

หมายเหตุ :ค่ากลางเฉลี่ยใช้ของ Q3/2561

เงินบำรุงคงเหลือ (ณ 30 ก.ย.2561)	35,241,277.54 บาท
----------------------------------	-------------------

**สรุปโรคที่ต้องเฝ้าระวังทางระบาดวิทยา**

สรุปโรคที่ต้องเฝ้าระวังทางระบาดวิทยา ของอำเภอคอนสวรรค์ ตามระบบรายงานรวบรวมจาก บัตรรายงานโรค (รง.๕๐๖) ที่สถานบริการทุกแห่ง ส่งเข้าศูนย์ระบาดวิทยาอำเภอคอนสวรรค์ ตั้งแต่วันที่ ๑ มกราคม ๒๕๖๑ ถึง ๓๐ กันยายน ๒๕๖๑ ซึ่งสามารถสรุปรายการโรค ดังนี้ ตารางที่ ๖ สรุปโรคติดต่อที่ต้องเฝ้าระวังทางระบาดวิทยา ๑๐ อันดับแรก ปี ๒๕๖๑

จำนวนผู้ป่วยที่ต้องรายงานระบาดวิทยา อ.คอนสวรรค์ 1 ม.ค. ถึง 30 ก.ย. 2561			
รหัสโรค	ชื่อโรค	จำนวน	อัตราต่อแสน ปชก.
02	Diarrhoea	930	1720.08
18	Pyrexia	234	432.79
15	Influenza	67	123.92
31	Pneumonia	65	120.22
17	Chickenpox	32	59.18
03	Food Poisoning	23	42.53
26	D.H.F, Total(26,27,66)	19	35.14
71	Hand,foot and mouth disease	14	25.89
44	Scrub Typhus	12	22.19
14	H.conjunctivitis	10	18.49
32	Pulmonary T.B.	7	12.94
37	S.T.D.,total(37-41,79-81,88-89)	2	3.69
05	Dysentery,Bacillary	2	3.69
21	Measles	1	1.84
10	Hepatitis uns.	1	1.84

**อัตราป่วยโรคไข้เลือดออก ปี ๒๕๕๐-๒๕๖๑ อำเภอคอนสวรรค์ จังหวัดชัยภูมิ**

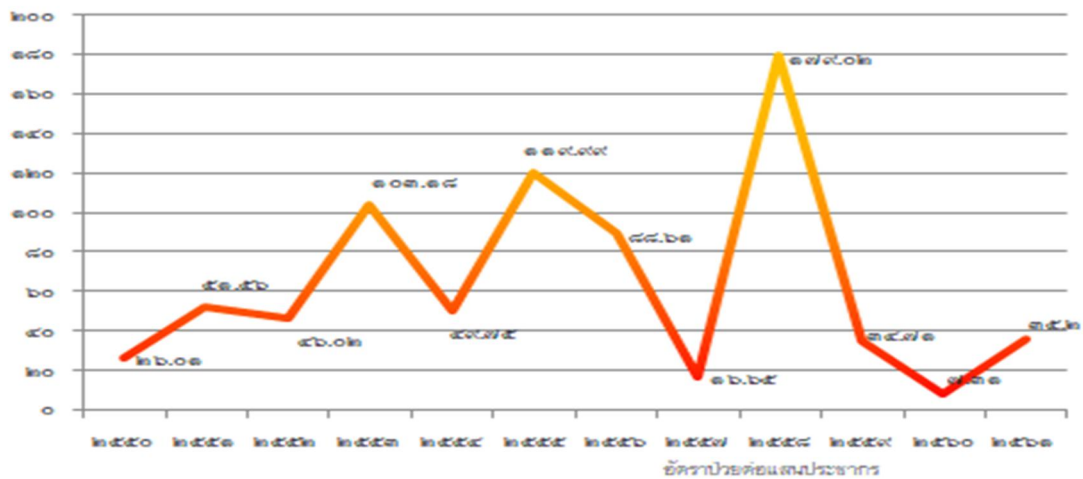

**สภาพปัญหาและระบบสาธารณสุขของอำเภอ** ข้อมูลประชากร ๕๒,๔๙๔ คน เมื่อแบ่งประชากรตามกลุ่มอายุ พบว่ามีผู้สูงอายุจำนวน ๙,๖๗๒ คน คิดเป็นร้อยละ ๑๗.๙๔ ผู้พิการและผู้ด้อยโอกาส ร้อยละ ๓.๘๐ ของประชากรทั้งหมด รองลงมาคือกลุ่มอายุ ๔๐- ๔๙ ปี ซึ่งเป็นวัยแรงงานที่สำคัญและเริ่มต้นตรวจพบโรคไม่ติดต่อเรื้อรังที่สำคัญ เช่น เบาหวาน ความดันโลหิตสูง เป็นต้น รวมถึงกลุ่มอายุดังกล่าวในอีกประมาณ ๒๐ ปีข้างหน้าจะกลายเป็นกลุ่มวัยผู้สูงอายุ ดังนั้นควรมีการวางแผนการดำเนินงานคัดกรองภาวะสุขภาพ การป้องกันและแก้ไขปัญหาสุขภาพวัยแรงงานและการวางแผนเพื่อการส่งเสริมสุขภาพผู้สูงอายุไว้ให้ครอบคลุมเพื่อการดำเนินงานให้เกิดประสิทธิภาพมากที่สุดประชากรกลุ่มวัยเด็กถึงวัยเรียน (อายุ ๐-๑๔ ปี) ร้อยละ ๑๗.๘๐ ซึ่งจะต้องสร้างระบบการเข้าถึงบริการและการดูแลสุขภาพตั้งแต่การได้รับบริการสร้างเสริมภูมิคุ้มกันโรค โภชนาการ พัฒนาการและสุขวิทยาส่วนบุคคล ในส่วนผู้ป่วยนอกที่มารับบริการในหน่วยบริการปฐมภูมิเฉลี่ย ๔๐ รายต่อวัน ด้วยโรคระบบทางเดินหายใจ โรคระบบกล้ามเนื้อและโรคเกี่ยวกับระบบต่อมไร้ท่อ ในปี ๒๕๖๑ ผู้ป่วยนอกมารับบริการที่โรงพยาบาลคอนสวรรค์ เฉลี่ย ๓๖๐ รายต่อวัน ส่วนใหญ่เป็นโรคโรคเกี่ยวกับระบบต่อมไร้ท่อและโภชนาการ จำนวน ๒๑,๔๒๓ ราย อัตราป่วย ๓๙๗.๔๕ ต่อพันประชากร รองลงมาคือโรคระบบไหลเวียนโลหิตและโรคระบบหายใจ จำนวน ๑๙,๕๘๙ ราย อัตราป่วย ๓๖๓.๔๒ ต่อพันประชากร และโรคระบบหายใจ จำนวน ๑๓,๐๓๑ ราย อัตราป่วย ๒๔๑.๗๕ ต่อพันประชากร และเมื่อพิจารณาตั้งแต่ ปี ๒๕๖๐ เป็นต้นมาพบว่า ทั้ง ๓ สาเหตุมีทิศทางและแนวโน้มที่สูงขึ้นในทุกปี สาเหตุการป่วยของผู้ป่วยใน พบว่าส่วนใหญ่เป็นกลุ่มโรค Diabetes mellitus จำนวน ๙๐๔ ราย กลุ่มโรค Other endocrine จำนวน ๘๑๘ ราย กลุ่มโรค Hypertensive diseases จำนวน ๘๑๑ ราย และโรคที่ต้องเฝ้าระวังทางระบาดวิทยา ตามระบบรายงานที่สถานบริการทุกแห่ง ปี ๒๕๖๑ คือ Diarrhoea อัตราป่วย ๑๗๒๐.๐๘ ต่อแสนประชากร รองลงมาคือ Pyrexia อัตราป่วย ๔๓๒.๗๙ ต่อแสนประชากร โรคไข้เลือดออก ทั้ง ๓ รหัส มีอัตราป่วย ๓๕.๒๐ ต่อแสนประชากร

## ส่วนที่ ๒ ผลการวิเคราะห์ปัญหาสุขภาพที่สำคัญในพื้นที่

ปัญหาสุขภาพที่สำคัญของพื้นที่อำเภอคอนสวรรค์ โดยการนำข้อมูลภาวะสุขภาพของประชาชนทุกกลุ่มวัยที่ได้มาจากฐานข้อมูล การสำรวจ การคัดกรอง การสัมภาษณ์ การทำประชาคมจากทุกภาคส่วนในพื้นที่ มาวิเคราะห์หาปัญหาาร่วมกัน พบว่า ปัญหาสุขภาพที่สำคัญของประชาชนส่วนใหญ่จะเจ็บป่วยด้วยโรคไม่ติดต่อเรื้อรัง เช่น โรคเบาหวาน ความดันโลหิตสูง โรคที่เกี่ยวข้องกับสุขภาพิบาลและสิ่งแวดล้อม ได้แก่ ไข้เลือดออก ออจจระร่วง ปัญหาในกลุ่มเด็กและเยาวชนพบปัญหาด้าน ยาเสพติดและการตั้งครรภ์ไม่พึงประสงค์ ปัญหาผู้สูงอายุ ผู้พิการ ผู้ยากไร้ที่มีภาวะพึ่งพิงในชุมชน รวมถึงประชาชนมีการเจ็บป่วยด้วยปัญหาสุขภาพจิต การเสียชีวิตจากอุบัติเหตุทางถนน ดังนั้น จึงได้มีการพัฒนาระบบสุขภาพระดับอำเภอ โดยมีวัตถุประสงค์เพื่อให้เกิดการบริหารจัดการเครือข่ายสุขภาพที่มีความร่วมมือจากทุกฝ่ายที่เกี่ยวข้อง ในการจัดการปัญหาสุขภาพอย่างเป็นเอกภาพ โดยส่งเสริมสนับสนุนให้เกิด การปรับปรุงการบริหารจัดการระบบบริการปฐมภูมิอย่างมีคุณภาพและมีความสอดคล้องกับปัญหาสุขภาพในพื้นที่ รวมทั้งลดการส่งต่อและลดความแออัดในสถานบริการ อันจะส่งผลให้ประชาชนและชุมชนพึ่งพาตนเองมีขีดความสามารถในการจัดการปัญหาโรคประจำถิ่นและภัยสุขภาพให้ลดลงได้เพื่อให้เกิดระบบและกลไกการประสานการพัฒนาสุขภาพอำเภอคอนสวรรค์ จังหวัดชัยภูมิ เป็นไปอย่างเรียบร้อยมีประสิทธิภาพและประสิทธิผลเกิดการพัฒนามีคุณภาพและสร้างความเชื่อมั่นความไว้วางใจ ในการรับบริการของประชาชนอย่างต่อเนื่องและยั่งยืน

### ส่วนที่ ๓ การดำเนินงานเพื่อแก้ไขปัญหา / พัฒนาคุณภาพชีวิต

คณะกรรมการพัฒนาคุณภาพชีวิตอำเภอคอนสวรรค์ (พขอ.) ได้ร่วมกันกำหนดเป้าหมายงานและดำเนินการร่วมกันขับเคลื่อนดังนี้

๑. เพิ่มศักยภาพและส่งเสริมให้สถาบันศาสนา เข้ามามีบทบาทหลักการปลูกฝังคุณธรรมจริยธรรม ให้แก่ประชาชนรวมทั้งร่วมกับครอบครัว ชุมชน และสถาบันการศึกษา ในการสร้างค่านิยมครอบครัวอบอุ่น และการพัฒนาเด็กเยาวชน ให้เป็นคนดี มีคุณธรรมนำความรู้
๒. การปลูกจิตสำนึกและกระตุ้นให้คนในชุมชน/ท้องถิ่นเข้ามามีส่วนร่วมในการฟื้นฟูเผยแพร่และสืบสานคุณค่าความหลากหลายของวัฒนธรรมที่เป็นวิถีชีวิต ประเพณี ค่านิยมที่ดีงามภูมิปัญญาท้องถิ่น
๓. พัฒนาศักยภาพของเด็กและเยาวชนให้มีความสามารถมีเหมาะสมสอดคล้องกับพัฒนาการของสมองและอารมณ์ รู้เท่าทันการเปลี่ยนแปลงเพื่อป้องกันและแก้ไขปัญหาสังคม
๔. เสริมสร้างสภาพแวดล้อมที่น่าอยู่โดยส่งเสริมให้ภาครัฐ องค์กรปกครองส่วนท้องถิ่นร่วมกับชุมชน สามารถวางแผนและจัดทำผังเมือง การจัดบริการขั้นพื้นฐานและพัฒนาโครงสร้างพื้นฐานที่เหมาะสมในพื้นที่ได้อย่างมีประสิทธิภาพ สอดคล้องกับศักยภาพพื้นที่และความต้องการของประชาชนควบคู่กับการบังคับใช้กฎหมายที่เกี่ยวข้องกับความปลอดภัยสาธารณะและสิ่งแวดล้อมอย่างเคร่งครัด
๕. ส่งเสริมพัฒนาศักยภาพในการประกอบอาชีพ สร้างรายได้และส่งเสริมการออมเพื่อให้ประชาชนมีความมั่นคงในการดำรงชีวิต
๖. จัดระบบบริหารจัดการทางการแพทย์และสาธารณสุขให้มีประสิทธิภาพและครบวงจรทั้งการวิจัยและพัฒนาองค์ความรู้ การรักษาพยาบาล การส่งเสริมสุขภาพ การควบคุมโรคและการฟื้นฟูสภาพ
๗. พัฒนาระบบเฝ้าระวัง ป้องกัน และควบคุมโรค รวมทั้งภัยสุขภาพโดยมุ่งเน้นพัฒนาศักยภาพและความเข้มแข็ง

**กระบวนการ** คณะกรรมการพัฒนาคุณภาพชีวิตอำเภอคอนสวรรค์ (พขอ.) ดำเนินงานโดยใช้รูปแบบที่เป็นทางการและไม่เป็นทางการ โดยมีคณะกรรมการต่างๆ ที่เกี่ยวข้องกับการปฏิบัติงาน เช่น คณะกรรมการโรคไม่ติดต่อเรื้อรัง (NCD), คณะกรรมการ MCH Board , คณะกรรมการดูแลผู้สูงอายุและผู้พิการระดับอำเภอ (LTC) , คณะกรรมการป้องกันอุบัติเหตุทางถนนระดับอำเภอ (RTI) , คณะกรรมการพัฒนาเครือข่ายหน่วยบริการปฐมภูมิ (PCA) เป็นต้น ภายใต้การควบคุมกำกับและการส่งเสริมการทำงาน โดยคณะกรรมการประสานงานสาธารณสุขระดับอำเภอ (คปสอ.) เพื่อช่วยประสานให้เกิดความต่อเนื่องในการแก้ไขปัญหา มีการกำหนดเป้าหมาย วิธีการ ประเมินผลการดำเนินงานร่วมกัน มีการประชุมร่วมกันทุก ๒ เดือนและตามความจำเป็นเร่งด่วนของปัญหา มีคณะกรรมการพัฒนาคุณภาพชีวิตอำเภอคอนสวรรค์ (พขอ.) ทำหน้าที่ บริหารจัดการการพัฒนาคุณภาพชีวิตและสุขภาพของประชาชนในพื้นที่อย่างเป็นรูปธรรมและยั่งยืน

คณะกรรมการทีมสหวิชาชีพหอครอบครัว ร่วมกันดูแลผู้ป่วยในพื้นที่ โดยแบ่งเป็น ๓ โซน ได้แก่

๑. ทีมหมอไร้หน้า รับผิดชอบพื้นที่ รพ.สต.ช่องสามหมอ , รพ.สต.ห้วยไร่ , รพ.สต.นาฮี
๒. ทีมหมอในดวงใจ รับผิดชอบพื้นที่ รพ.คอนสวรรค์, รพ.สต.ยางหวาย, รพ.สต.บ้านโสก, รพ.สต.โคกมั่งงอย
๓. ทีมหมอมดงาน รับผิดชอบพื้นที่ รพ.สต.คอนสวรรค์ , รพ.สต.โนนสะอาด , รพ.สต.บ้านฝาย

## ยุทธศาสตร์ การดำเนินงานตามคณะกรรมการ DHB อ.คอนสวรรค์

### ยุทธศาสตร์ ๔ + ๑ ประกอบด้วย

๑. ยุทธศาสตร์ ด้านอาหาร
๒. ยุทธศาสตร์ ด้านที่อยู่อาศัย
๓. ยุทธศาสตร์ ด้านเครื่องนุ่งห่ม
๔. ยุทธศาสตร์ ด้านยารักษาโรค
๕. ยุทธศาสตร์ การศึกษา วัฒนธรรมและประเพณี

#### ๑. ยุทธศาสตร์ ด้านอาหาร

##### - ด้านพืชผัก

**ปัญหาในอดีต** มีการตรวจพบสารเคมียาฆ่าแมลงในพืชผัก (เช่น พริก คะน้า ต้นหอม)

**แนวทาง กระบวนการแก้ไขปัญหา** จัดตั้งกลุ่ม เพื่ออบรมให้ความรู้ การใช้สารกำจัดศัตรูพืช และมีระบบการสุ่มตรวจสอบสารเคมียาฆ่าแมลงในพืช ทุกตำบล

**ผลลัพธ์ที่ได้** เกิดกลุ่มทุกตำบลและได้รับการตรวจรับรอง สุ่มตรวจไม่พบสารเคมีในพืชผัก

**อนาคต** - มีระบบเฝ้าระวังโดยการสุ่มตรวจเป็นประจำทุกเดือนและมีการตรวจรายงานผลการดำเนินงาน - มีการส่งเสริม การทำเกษตรอินทรีย์ในการผลิตพืชผัก ปลอดภัยพืช

##### - ด้านปศุสัตว์

**ปัญหาในอดีต** มีพบสารเร่งเนื้อแดงในสุกร

**แนวทาง กระบวนการแก้ไขปัญหา** สุ่มตรวจ ให้ความรู้ กำหนดมาตรการในการใช้อาหารสัตว์

**ผลลัพธ์ที่ได้** สุ่มตรวจไม่พบสารเร่งเนื้อแดงในสุกร

**อนาคต** - มีระบบเฝ้าระวังโดยการสุ่มตรวจเป็นประจำทุกเดือนและมีการตรวจรายงานผลการดำเนินงาน

- การเข้มงวด มีมาตรการ ในการสร้างความตระหนัก ในการใช้ผลิตและผู้บริโภค

**ปัญหาในอดีต** ขาดการสนับสนุนอย่างต่อเนื่องจากภาครัฐและเอกชนและสมาชิกกลุ่ม

**แนวทาง กระบวนการแก้ไขปัญหา** กำหนดประเด็นดำเนินตามยุทธศาสตร์ ๓ อี

๑. อีหยังกะใต้
๒. อีฟออีแม่
๓. อีหลี

โดยยึดแนวทาง “ปริมาณ สร้างคุณภาพ คุณภาพเพิ่มปริมาณ”

##### **ผลลัพธ์ที่ได้**

๑. การปลูกหญ้า อาหารสัตว์ เพื่อเลี้ยงและเพื่อจำหน่าย
๒. การรับซื้อผลผลิตทางการเกษตร ที่ผลิตในอำเภอคอนสวรรค์ เช่น ข้าว มันสำปะหลัง และ ข้าวโพด มาผลิตเป็นอาหารสัตว์
๓. การผลิตปุ๋ยอินทรีย์ เพื่อใช้และจำหน่าย เป็นการลดต้นทุนและอนุรักษ์ทรัพยากรธรรมชาติและสิ่งแวดล้อม

## อนาคต

๑. เกษตรกร จะได้สัตว์พันธุ์ดี -
๒. เป็นการเพิ่มมูลค่าผลผลิตมากขึ้น
๓. มีคุณภาพชีวิตที่ดีขึ้น

### - ด้านแหล่งน้ำเพื่อการเกษตร

**ปัญหาในอดีต** ขาดแคลนแหล่งน้ำเพื่อการเกษตร

### แนวทาง กระบวนการแก้ไขปัญหา

- ขอโครงการสถานีสูบน้ำด้วยพลังงานไฟฟ้า จาก ลำห้วยสามหมอก ถึงลำชี
- แนะนำเกษตรกร เข้าร่วมโครงการขุดบ่อน้ำ ขนาดเล็กในไร่นาของกรมพัฒนาที่ดิน
- ขุดลอกแหล่งน้ำต่างๆ ขุดลอกบึงนกงิ้ว ขุดลอกลำน้ำก่ำ

**ผลลัพธ์ที่ได้** มีน้ำใช้เพื่อการเกษตรในหน้าแล้งเพียงพอ

**อนาคต** - สามารถผลิตน้ำเป็นน้ำประปา ใช้เพื่ออุปโภคและบริโภค

- สามารถเป็นแหล่งเพาะพันธุ์ปลาในอนาคต
- สามารถส่งเสริมให้เกษตรกรปลูกพืชในฤดูแล้งได้

### - ด้านแหล่งน้ำเพื่อการเกษตร

**ปัญหาในอดีต** ขาดแคลนแหล่งน้ำเพื่อการเกษตร

### แนวทาง กระบวนการแก้ไขปัญหา

- ขอโครงการสถานีสูบน้ำด้วยพลังงานไฟฟ้า จาก ลำห้วยสามหมอก ถึงลำชี
- แนะนำเกษตรกร เข้าร่วมโครงการขุดบ่อน้ำ ขนาดเล็กในไร่นาของกรมพัฒนาที่ดิน
- ขุดลอกแหล่งน้ำต่างๆ ขุดลอกบึงนกงิ้ว ขุดลอกลำน้ำก่ำ

**ผลลัพธ์ที่ได้** มีน้ำใช้เพื่อการเกษตรในหน้าแล้งเพียงพอ

**อนาคต** - สามารถผลิตน้ำเป็นน้ำประปา ใช้เพื่ออุปโภคและบริโภค

- สามารถเป็นแหล่งเพาะพันธุ์ปลาในอนาคต
- สามารถส่งเสริมให้เกษตรกรปลูกพืชในฤดูแล้งได้

### ด้านความรู้ ความเข้าใจการทำอาชีพเกษตรกรรม

- **ปัญหาในอดีต** เกษตรกรไม่ประสบความสำเร็จในการทำอาชีพเกษตรกรรม

**แนวทาง กระบวนการแก้ไขปัญหา** ส่งเสริมการเกษตรระบบแปลงใหญ่

**ผลลัพธ์ที่ได้**

- ลดต้นทุนการเกษตร
- เพิ่มผลผลิตให้เกษตรกร
- เกษตรกร มีรายได้เพิ่มขึ้น
- เกษตรกร สามารถผลิตอาหารปลอดภัย (GAP)
- นำสู่เกษตรกรอินทรีย์ในอนาคต

## อนาคต

- เกษตรกร มีความเป็นอยู่ที่ดีขึ้น
- มีความมั่นคงในด้านอาหาร

### ด้านกลุ่มอาชีพ / ผลิตภัณฑ์ชุมชน

- **ปัญหาในอดีต** เกษตรกรขาดการสนับสนุนอย่างต่อเนื่องจากภาครัฐและเอกชน และสมาชิกกลุ่มไม่ได้รับการส่งเสริมให้มีการเรียนรู้อย่างจริงจังทั้งในด้านการผลิตและการตลาด จึงไม่มีศักยภาพเพียงพอในการพึ่งพาตนเอง

#### แนวทาง กระบวนการแก้ไขปัญหา

- พัฒนากลุ่มที่เข้มแข็งเป็นวิสาหกิจชุมชน
- จัดอบรมให้ความรู้กระบวนการกลุ่ม / การผลิต
- จัดตั้งศูนย์เรียนรู้ การเพิ่มประสิทธิภาพการผลิตสินค้าทางการเกษตร (ศพก.)

#### ผลลัพธ์ที่ได้

- เกิดกลุ่มที่เข้มแข็ง สามารถพึ่งพาตนเองได้
- กลุ่ม สามารถประกอบธุรกิจของตัวเองได้
- มีการพัฒนาผลิตภัณฑ์บรรจุภัณฑ์ให้เหมาะสม มีมาตรฐาน

#### อนาคต

- ผลิตภัณฑ์ที่กลุ่มผลิตได้ สามารถนำออกสู่ตลาดสากลต่อไปได้

### ด้านพืชผลทางการเกษตร

#### แนวทาง กระบวนการแก้ไขปัญหา

- ส่งเสริมการทำเศรษฐกิจพอเพียง

#### ผลลัพธ์ที่ได้

- เกษตรกร มีแหล่งอาหารบริโภคได้ตลอดฤดูกาล ทำให้ลดรายจ่าย
- ในส่วนผลผลิตที่เหลือ สามารถนำไปจำหน่าย ก่อให้เกิดรายได้
- ผลผลิตที่ได้ มีความปลอดภัย

## ๒. ยุทธศาสตร์ ด้านที่อยู่อาศัย

### ปัญหาในอดีต

- มีบ้านเรือนราษฎร ชำรุดทรุดโทรม ไม่นั่นคง ปลอดภัย จำนวน ๑๑๗ หลังคา

#### แนวทาง กระบวนการแก้ไขปัญหา

- ภาครัฐซื้อขายทุกภาคส่วน ดำเนินการ ก่อสร้าง ปรับปรุง ซ่อมแซมโดยใช้แนวทางประชารัฐ

#### ผลลัพธ์

- บ้านเรือนราษฎร ได้รับการปรับปรุง ซ่อมแซมแล้ว จำนวน ๓๐ หลังคา
- งบประมาณจาก หน่วยงาน พมจ./ อบท./ กษชช. / กองทุนงานเจ้าพ่อพระยาแล / กองทุนหมู่บ้าน

#### อนาคต

- จะดำเนินการปรับปรุง ซ่อมแซมโดยใช้แนวทางประชารัฐ ให้ครบตามจำนวน

### ปัญหาในอดีต

- สภาพของสิ่งแวดล้อมในชุมชนไม่เหมาะสม

### แนวทาง กระบวนการแก้ไขปัญหา

- หน่วยงานภาครัฐ / อบต. เอกชน สนับสนุนงบประมาณในการดำเนินงานตามนโยบายของ DHB โดยจัดทำโครงการปรับปรุงสิ่งแวดล้อมในชุมชน หมู่บ้าน (งบจาก กองทุนสุขภาพตำบล)
- ภาครัฐหรือฝ่ายต่างๆ ดำเนินการร่วมกัน พัฒนาชุมชน หมู่บ้าน ให้สะอาด หน้าบ้าน นามอง ในทุกๆหมู่บ้าน

### ผลลัพธ์

- สภาพของสิ่งแวดล้อมในชุมชน บ้านเรือนราษฎร สะอาด หน้าบ้าน นามอง
- ไม่เกิดโรคระบาด ที่เกี่ยวข้องกับสิ่งแวดล้อม ( โรคไข้เลือดออก)

### อนาคต

- จะดำเนินการสิ่งแวดล้อมในชุมชนอย่างต่อเนื่อง โดยประชาชนเพื่อประชาชน

## ๓. ยุทธศาสตร์ ด้านเครื่องนุ่งห่ม

### ปัญหาในอดีต ขาดการพัฒนาสิ่งทอ

### แนวทาง กระบวนการแก้ไขปัญหา

- ส่งเสริม เติริมความพร้อมให้กับประชาชน และสนับสนุนการพัฒนาทักษะ ความชำนาญให้ สอดคล้องกับความต้องการของตลาด
- สร้างชุมชนให้มีความรู้ มีการรวมกลุ่มผู้ผลิตเชิงธุรกิจพึ่งตนเองได้ และนำเอกลักษณ์ วัฒนธรรมและภูมิปัญญาท้องถิ่นมาใช้ในการพัฒนาสินค้า
- สร้างกลุ่ม องค์กรวิสาหกิจชุมชน ให้เกิดความเข้มแข็ง
- ส่งเสริมพัฒนาผลิตภัณฑ์ชุมชนและท้องถิ่นให้ได้ตามมาตรฐาน

### ผลลัพธ์

- มีองค์กรวิสาหกิจชุมชน กลุ่มทอผ้า กลุ่มทอเสื่อ กลุ่มจักสาน กลุ่มสานกระติ๊บ ฯลฯ เกิดความเข้มแข็ง สามารถจำหน่ายสินค้าเชิงพาณิชย์ได้

### อนาคต

- ผู้ประกอบการและวิสาหกิจชุมชน สามารถดำเนินธุรกิจอย่างต่อเนื่อง มีการบริหารจัดการที่ดี

### ปัญหาในอดีต ขาดจิตสำนึกพลเมืองที่ดี

### แนวทาง กระบวนการแก้ไขปัญหา

- ประชุมแนวทางการสร้างจิตสำนึกพลเมืองที่ดี แก่หน่วยงานภาครัฐ เอกชน ชุมชน
- จัดทำองค์กรคุณธรรม ในส่วนราชการต่างๆภายในอำเภอ ตำบล
- เสริมสร้างความอยู่ดี มีสุขของสถาบันในการบ่มเพาะคนให้มีคุณภาพ



**ผลลัพธ์**

- เกิดองค์กรคุณธรรม ในส่วนราชการต่างๆภายในอำเภอ ตำบล
- ประชาชน มีจิตสำนึกพลเมืองที่ดี มีคุณธรรม จริยธรรมที่ดีของสังคมไทย
- สถาบันครอบครัว มีความสุข อยู่ดี กินดี

**อนาคต**

- สถาบันครอบครัว มีคุณภาพชีวิตที่ดี มีความมั่นคงตามหลักปรัชญาเศรษฐกิจพอเพียง

**๔.ยุทธศาสตร์ ด้านยารักษาโรค**

**ปัญหาในอดีต** ประชาชนขาดการออกกำลังกาย

**แนวทาง กระบวนการแก้ไขปัญหา**

- ดำเนินการมีต้นแบบ ผู้บริหาร / ผู้นำชุมชน / ชุมชน มีการจัดกิจกรรมออกกำลังกายทุกๆปี
- ท้องถิ่น (อปท.) สนับสนุนการจัดกีฬาท้องถิ่นสัมพันธ์ ทุกๆปี กีฬาระดับ อบต./เทศบาล เพื่อส่งเสริมการออกกำลังกาย
- ท้องถิ่น (อปท.) สนับสนุนการจัดกีฬาท้องถิ่นสัมพันธ์ ทุกๆปี กีฬาระดับหมู่บ้าน /ชุมชน เพื่อส่งเสริมการออกกำลังกาย
- สาธารณสุข สนับสนุนและเข้าร่วมการจัดกีฬาสาธารณสุขสัมพันธ์ ทุกๆปี เพื่อส่งเสริมการออกกำลังกาย
- อาสาสมัครสาธารณสุข จัดงานวัน อสม.แห่งชาติ พร้อมกีฬา อสม. ทุกๆปี
- สถานศึกษา โรงเรียน จัดกีฬานักเรียน นักศึกษาทุกๆปี
- ชมรมป็นจักรยานเพื่อสุขภาพ ระดับอำเภอ
- กิจกรรมต่างๆเหล่านี้ ได้รับการสนับสนุนจากหน่วยงานที่เกี่ยวข้องต่างๆ เพื่อส่งเสริมให้ประชาชนมีการออกกำลังกาย

**ผลลัพธ์**

- ประชาชน มีสุขภาพร่างกาย แข็งแรงและจิตใจดี ไม่เจ็บป่วยโดยไม่จำเป็น

**อนาคต**

- ส่งเสริมด้านจิต / กาย ให้มีสุขภาพดี เป้าหมาย สุขภาพดี ๘๐ ปี ที่คอนสวรรค์

## ๕. ยุทธศาสตร์ ด้านการศึกษา วัฒนธรรม ศาสนา จริยธรรม

### ปัญหาในอดีต

- เด็กขาดวินัย ไม่ใฝ่เรียนรู้

### แนวทาง กระบวนการแก้ไขปัญหา

- จัดกิจกรรมส่งเสริมคุณธรรม จริยธรรม ค่านิยมหลัก ๑๒ ประการ โดยการมีส่วนร่วมของทุกภาคส่วน
- สถานศึกษา น้อมนำปรัชญาเศรษฐกิจพอเพียง เข้าสู่ระบบการศึกษา
- สร้างเครือข่ายการพัฒนาคุณธรรม จริยธรรม
- จัดกิจกรรมให้เด็กได้แสดงศักยภาพ ความสามารถเวที ให้เด็กได้แสดงออก
- จัดให้มีโครงการส่งเสริม ความสัมพันธ์ในครอบครัว
- เปิดโอกาสให้เด็กและเยาวชน เข้าสู่ระบบการศึกษาทุกระบบ
- ให้โอกาสทุกภาคส่วน เข้ามามีส่วนร่วม

### ผลลัพธ์

- ผู้ปกครอง เยาวชนมีส่วนร่วม ปรับเปลี่ยนพฤติกรรมใฝ่เรียนรู้
- เยาวชนเข้าถึง โอกาสทางการศึกษาได้ทุกระบบ

### อนาคต

- เยาวชนใฝ่เรียนรู้ มีความรู้ พร้อมทั้งจะเรียนต่อในระบบที่สูงขึ้น สามารถพัฒนาตนเองได้อย่างต่อเนื่อง
- จัดวันครอบครัวอบอุ่น โสมลูกโสมหลาน มีกิจกรรมร่วมกัน เพื่อส่งเสริมสุขภาพกาย ใจ จิต สังคม

### ปัญหาในอดีต

- การขาดสื่อการเรียนรู้ / เทคโนโลยี

### แนวทาง กระบวนการแก้ไขปัญหา

- ระดมทรัพยากรทุกภาคส่วน ในการดำเนินการ
- ให้โอกาสทุกภาคส่วนและผู้ปกครอง เข้ามามีส่วนร่วม สนับสนุน

### ผลลัพธ์

- สื่อการเรียนรู้ / เทคโนโลยี มีครบ
- เยาวชนเข้าถึง การศึกษาได้ทุกระบบ

### อนาคต

- เยาวชนใฝ่เรียนรู้ มีความรู้ ใช้สื่อการเรียนรู้ / เทคโนโลยี ไปใช้ในการดำรงชีวิตประจำวันได้



# PA กระทรวงสาธารณสุข ปีงบประมาณ พ.ศ. 2562

## ปลัดกระทรวงสาธารณสุข

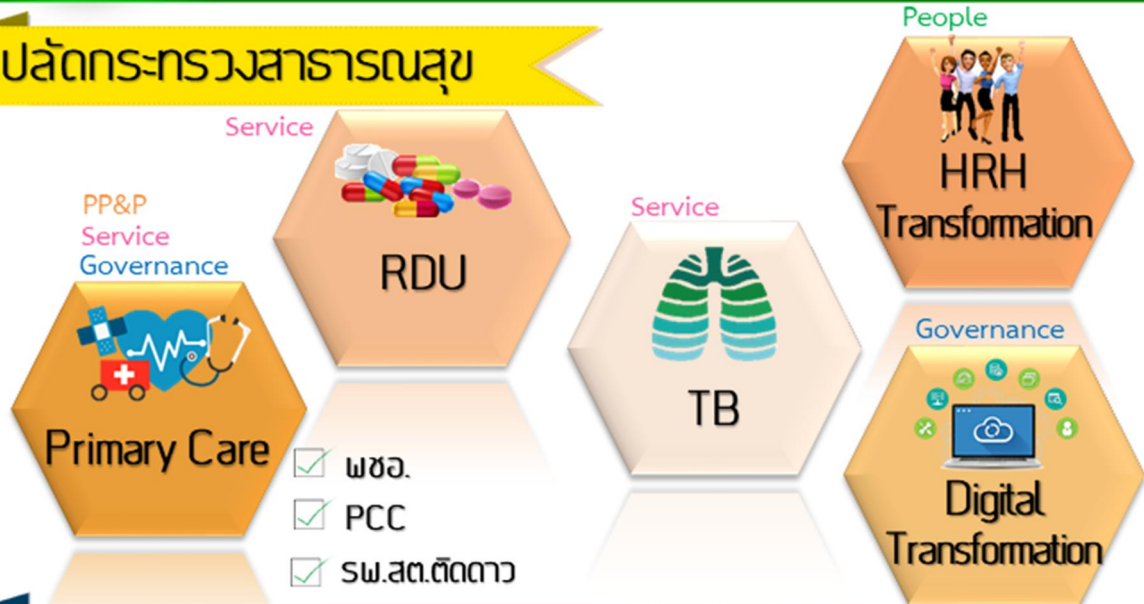

## อธิบดีและผู้ตรวจราชการกระทรวงสาธารณสุข



แบบฟอร์มแผนพัฒนาสาธารณสุข ระดับอำเภอ ปีงบประมาณ ๒๕๖๒  
อำเภอคอนสวรรค์ จังหวัดชัยภูมิ

1. Prevention & Promotion Excellence (ส่งเสริมสุขภาพและป้องกันโรคเป็นเลิศ)

แผนงาน (1)	ตัวชี้วัด (2)	โครงการ (3)	กิจกรรม/สถานที่ดำเนินงาน	งบประมาณ (4)			เป้าหมายของโครงการ (5)	แผนการดำเนินงาน (ไตรมาส) (6)				แผนการเบิกจ่ายงบประมาณ (ไตรมาส) (7)				ปัญหา/อุปสรรคที่คาดว่าจะเกิด (8)	หน่วยดำเนินงาน (9)
				อำเภอ	จังหวัด	เขต		1	2	3	4	1	2	3	4		
1.พัฒนาคุณภาพชีวิตคนไทยทุกกลุ่มอายุ	1) ร้อยละสถานบริการสุขภาพที่มีการตลอดมาตรฐาน	1. โครงการพัฒนาและสร้างเสริมศักยภาพคนไทยกลุ่มสตรีและเด็กปฐมวัย อ.คอนสวรรค์ จ.ชัยภูมิ ปีงบประมาณ 2562	ตามเอกสารแผนปฏิบัติการ คปสอ.คอนสวรรค์ ปี 2562 ยุทธศาสตร์ที่ 1 แผนงานย่อยที่.....1.พัฒนาคุณภาพชีวิตคนไทยทุกกลุ่มอายุ	V			รพ. 1 แห่ง / รพ.สต. 9 แห่ง									การพัฒนาและสร้างเสริมศักยภาพคนไทยกลุ่มสตรีและเด็กปฐมวัย ได้ตามเกณฑ์	คปสอ.คอนสวรรค์ / สสอ. / รพ.สต.
	2) อัตราส่วนการตายมารดาไทย																
	3) ร้อยละของเด็กอายุ 0-5 ปี มีพัฒนาการสมวัย						เด็กอายุ 0-5 ปี										
	4) ร้อยละของเด็กอายุ 0-5 ปี สูงดีสมส่วน และส่วนสูงเฉลี่ยที่อายุ 5 ปี						เด็กอายุ 0-5 ปี										
1.เด็กไทยมีระดับสติปัญญาเฉลี่ยไม่ต่ำกว่า 100	1) เด็กไทยมีระดับสติปัญญาเฉลี่ยไม่ต่ำกว่า 100	2. โครงการพัฒนาและสร้างเสริมศักยภาพคนไทยกลุ่มวัยเรียนและวัยรุ่น อ.คอนสวรรค์ จ.ชัยภูมิ ปีงบประมาณ 2562	ตามเอกสารแผนปฏิบัติการ คปสอ.คอนสวรรค์ ปี 2562 ยุทธศาสตร์ที่ 1 แผนงานย่อยที่.....1.พัฒนาคุณภาพชีวิตคนไทยทุกกลุ่มอายุ	V			เด็กวัยเรียน									การพัฒนาและสร้างเสริมศักยภาพคนไทยกลุ่มวัยเรียนและวัยรุ่น ได้ตามมาตรฐาน ในแต่ละกลุ่มอายุ	คปสอ.คอนสวรรค์ / สสอ. / รพ.สต.
	2) ร้อยละของเด็กวัยเรียน สูงดีสมส่วน						เด็กวัยเรียน									เด็กวัยเรียน สูงดีสมส่วน	
	3) ร้อยละของเด็กไทยมีความฉลาดทางอารมณ์ (EQ) อยู่ในเกณฑ์ปกติขึ้นไป						เด็กกลุ่มอายุ 0-12 ปี									เด็กไทยมีความฉลาดทางอารมณ์ (EQ) อยู่ในเกณฑ์ปกติขึ้นไป	
	4) ร้อยละเด็กกลุ่มอายุ 0-12 ปี ฟันดีไม่มีผุ (cavity free)						เด็กกลุ่มอายุ 0-12 ปี									เด็กกลุ่มอายุ 0-12 ปี ฟันดีไม่มีผุ	
	5) อัตราการคลอดมีชีพในหญิงอายุ 15-19 ปี						หญิงอายุ 15-19 ปี										
1) ร้อยละของวัยทำงานอายุ 30-44 ปี มีค่าดัชนีมวลกายปกติ	3. โครงการพัฒนาและสร้างเสริมศักยภาพคนไทยกลุ่มวัยทำงาน อ.คอนสวรรค์ จ.ชัยภูมิ ปีงบประมาณ 2562	ตามเอกสารแผนปฏิบัติการ คปสอ.คอนสวรรค์ ปี 2562 ยุทธศาสตร์ที่ 1 แผนงานย่อยที่.....1.พัฒนาคุณภาพชีวิตคนไทยทุกกลุ่มอายุ	V				ประชาชนกลุ่มวัยทำงาน									ยทำงานอายุ 30-44 ปี มีค่าดัชนีมวลกายปกติเพิ่มขึ้น	คปสอ.คอนสวรรค์ / สสอ. / รพ.สต.

แผนงาน (1)	ตัวชี้วัด (2)	โครงการ (3)	กิจกรรม/สถานที่ดำเนินงาน	งบประมาณ (4)			เป้าหมายของโครงการ (5)	แผนการดำเนินงาน (ไตรมาส) (6)				แผนการเบิกจ่ายงบประมาณ (ไตรมาส) (7)				ปัญหา/อุปสรรคที่คาดว่าจะเกิด (8)	หน่วยดำเนินงาน (9)	
				อำเภอ	จังหวัด	เขต		1	2	3	4	1	2	3	4			
	1) ร้อยละของตำบลที่มีระบบการส่งเสริมสุขภาพดูแลผู้สูงอายุระยะยาว (Long Term Care) ในชุมชนผ่านเกณฑ์	4. โครงการพัฒนาและสร้างเสริมศักยภาพคนไทยกลุ่มวัยผู้สูงอายุ อ.คอนสวรรค์ จ.ชัยภูมิ ปีงบประมาณ 2562	ตามเอกสารแผนปฏิบัติการ คปสอ.คอนสวรรค์ ปี 2562 ยุทธศาสตร์ที่ 1 แผนงานย่อยที่.....1.พัฒนาคุณภาพชีวิตคนไทยทุกกลุ่มอายุ	✓			9 ตำบล										ตำบลมีระบบการส่งเสริมสุขภาพดูแลผู้สูงอายุระยะยาว (Long Term Care) ในชุมชนผ่านเกณฑ์	คปสอ.คอนสวรรค์ / สสอ. / รพ.สต.

ลงชื่อ.....

(นางศรีัญญา พันธุ์ทอง)

ผู้เสนอแผน

ลงชื่อ.....

(.....)

ผู้อนุมัติแผน

หมายเหตุ \* ให้แยกแผนงาน/โครงการ เป็น 2 ส่วน ๑) ส่วนที่ใช้งบผลิต และ ๒) ส่วนที่ใช้งบกองทุน

\* องค์ประกอบรูปแบบแผนพัฒนาสาธารณสุข

๑) ข้อมูลทั่วไป

๒) สถานการณ์สุขภาพ/ผลการวิเคราะห์ปัญหาสุขภาพ

๓) แผนงาน/โครงการ ตามตาราง ๙ ช่อง

แบบฟอร์มแผนพัฒนาสาธารณสุข ระดับอำเภอ ปีงบประมาณ ๒๕๖๒

อำเภอคอนสวรรค์ จังหวัดชัยภูมิ

1. Prevention & Promotion Excellence (ส่งเสริมสุขภาพและป้องกันโรคเป็นเลิศ)

แผนงาน (1)	ตัวชี้วัด (2)	โครงการ (3)	กิจกรรม/สถานที่ดำเนินงาน	งบประมาณ (4)			เป้าหมายของโครงการ (5)	แผนการดำเนินงาน (ไตรมาส) (6)				แผนการเบิกจ่าย งบประมาณ (ไตรมาส) (7)				ปัญหา/อุปสรรค ที่คาดว่าจะเกิด (8)	หน่วยดำเนินงาน (9)	
				อำเภอ	จังหวัด	เขต		1	2	3	4	1	2	3	4			
แผนงานที่ 2 : การพัฒนาคุณภาพชีวิตระดับอำเภอ	1) ร้อยละของคณะกรรมการพัฒนาคุณภาพชีวิตระดับอำเภอ (District Health Board: DHB) ที่มีคุณภาพ	โครงการพัฒนาคุณภาพชีวิต การประเมินระบบสุขภาพระดับอำเภอ DHB	๑. จัดตั้งคณะกรรมการ DHB อ.คอนสวรรค์ จ.ชัยภูมิ	V			อำเภอ ได้รับการติดตามประเมินผล DHSA	↔					↔				ผ่านเกณฑ์ DHSA	คณะกรรมการ DHB คณะกรรมการ คป
			๒. ประชุมชี้แจงบทบาทหน้าที่การดำเนินงานแก่คณะกรรมการ DHB/อื่นๆ					↔										คปสอ.คอนสวรรค์ รพ.สต.ทุกแห่ง
			ครั้งที่ ๑ ประชุมชี้แจงผู้บริหารส่วนท้องถิ่นมอบนโยบายทิศทางการขับเคลื่อน					↔										
			ครั้งที่ ๒ ประชุมคณะกรรมการตามคำสั่งระดับอำเภอ							↔								
			๓.พัฒนาระบบสุขภาพอำเภอDHBตามบันได ๕ ขั้น							↔			↔					
			๔. วิเคราะห์ปัญหาจากการประชาคมระดับ						↔									
			๕. เรียงลำดับปัญหา						↔									
			๖. กำหนดประเด็นสุขภาพ (One District One						↔									
			ตามบริบทโดยการมีส่วนร่วมของท้องถิ่นและชุมชน							↔								
			๘. ติดตามประเมินผล							↔	↔							
			๙. จัดเวทีแลกเปลี่ยนเรียนรู้กระบวนการพัฒนาต่อเนื่องการพัฒนาต่อเนื่อง									↔				↔		

ลงชื่อ.....

(นางศรีญา พันธุ์ทอง)

ผู้เสนอแผน

ลงชื่อ.....

(.....)

ผู้อนุมัติแผน

หมายเหตุ \* ให้แยกแผนงาน/โครงการ เป็น 2 ส่วน ๑) ส่วนที่ใช้งบผลิต และ ๒) ส่วนที่ใช้งบกองทุน

\* องค์ประกอบรูปแบบแผนพัฒนาสาธารณสุข

๑) ข้อมูลทั่วไป

๒) สถานการณ์สุขภาพ/ผลการวิเคราะห์ปัญหาสุขภาพ

๓) แผนงาน/โครงการ ตามตาราง ๙ ช่อง

แบบฟอร์มแผนพัฒนาสาธารณสุข ระดับอำเภอ ปีงบประมาณ ๒๕๖๒

อำเภอคอนสวรรค์ จังหวัดชัยภูมิ

1. Prevention & Promotion Excellence (ส่งเสริมสุขภาพและป้องกันโรคเป็นเลิศ)

แผนงาน (1)	ตัวชี้วัด (2)	โครงการ (3)	กิจกรรม/สถานที่ดำเนินงาน	งบประมาณ (4)			เป้าหมายของโครงการ (5)	แผนการดำเนินงาน (ไตรมาส) (6)				แผนการเบิกจ่ายงบประมาณ (ไตรมาส) (7)				ปัญหา/อุปสรรคที่คาดว่าจะเกิด (8)	หน่วยดำเนินงาน (9)
				อำเภอ	จังหวัด	เขต		1	2	3	4	1	2	3	4		
แผนงานที่ 3 : การป้องกันควบคุมโรคและลดปัจจัยเสี่ยงด้านสุขภาพ	1) ร้อยละของอำเภอมีศูนย์ปฏิบัติการภาวะฉุกเฉิน (EOC) และทีมตระหนักรู้สถานการณ์ (SAT) ที่สามารถปฏิบัติงานได้จริง	1.โครงการพัฒนาระบบการตอบโต้ภาวะฉุกเฉินและภัยสุขภาพ อ.คอนสวรรค์ จ.ชัยภูมิ ปีงบประมาณ 2562	ตามเอกสารแผนปฏิบัติการ คปสอ.คอนสวรรค์ ปี 2562 (แผนงานย่อยที่.....3. การป้องกันควบคุมโรคและลดปัจจัยเสี่ยงด้านสุขภาพ)	√			ทีม SRRT / ประชาชนในพื้นที่								มีศูนย์ปฏิบัติการภาวะฉุกเฉิน (EOC) ที่สามารถปฏิบัติงานได้จริง	ทีม SRRT	
	2) ร้อยละของกลุ่มประชากรหลักที่เข้าถึงบริการป้องกันเอชไอวีและโรคติดต่อทางเพศสัมพันธ์เชิงรุก	2.โครงการควบคุมป้องกันเอชไอวีและโรคติดต่อทางเพศสัมพันธ์เชิงรุก อ.คอนสวรรค์ จ.ชัยภูมิ ปีงบประมาณ 2562	ตามเอกสารแผนปฏิบัติการ คปสอ.คอนสวรรค์ ปี 2562 (แผนงานย่อยที่.....3. การป้องกันควบคุมโรคและลดปัจจัยเสี่ยงด้านสุขภาพ)	√			ทีม SRRT / ประชาชนในพื้นที่								สุขภาพที่ดีของประชาชนในการป้องกันเอชไอวีและโรคติดต่อทางเพศสัมพันธ์	ทีม SRRT	
	3) ร้อยละของตำบลจัดการสุขภาพในการเฝ้าระวัง ป้องกันแก้ไขปัญหาโรคพยาธิใบไม้ตับและมะเร็งท่อน้ำดี	3.โครงการเฝ้าระวังป้องกันแก้ไขปัญหาโรคพยาธิใบไม้ตับและมะเร็งท่อน้ำดี อ.คอนสวรรค์ จ.ชัยภูมิ ปีงบประมาณ 2562	ตามเอกสารแผนปฏิบัติการ คปสอ.คอนสวรรค์ ปี 2562 (แผนงานย่อยที่.....3. การป้องกันควบคุมโรคและลดปัจจัยเสี่ยงด้านสุขภาพ)	√			ทีม SRRT / ประชาชนในพื้นที่								สุขภาพที่ดีของประชาชนในการป้องกันโรคพยาธิใบไม้ในตับและอัตราโรคมะเร็งท่อน้ำดีลดลง	ทีม SRRT	
	4) อัตราการเสียชีวิตจากกรจมน้ำของเด็กอายุต่ำกว่า 15 ปี	4.โครงการป้องกันการจมน้ำในเด็กอายุต่ำกว่า 15 ปี อ.คอนสวรรค์ จ.ชัยภูมิ ปีงบประมาณ 2562	ตามเอกสารแผนปฏิบัติการ คปสอ.คอนสวรรค์ ปี 2562 (แผนงานย่อยที่.....3. การป้องกันควบคุมโรคและลดปัจจัยเสี่ยงด้านสุขภาพ)	√			ทีม SRRT / ประชาชนในพื้นที่								สุขภาพที่ดีของประชาชนในการป้องกันโรคพยาธิใบไม้ในตับและอัตราโรคมะเร็งท่อน้ำดีลดลง	ทีม SRRT	
	5) อัตราการเสียชีวิตจากกรบาดเจ็บทางถนน	5.โครงการป้องกันการบาดเจ็บจากอุบัติเหตุทางถนน อ.คอนสวรรค์ จ.ชัยภูมิ ปีงบประมาณ 2562	ตามเอกสารแผนปฏิบัติการ คปสอ.คอนสวรรค์ ปี 2562 (แผนงานย่อยที่.....3. การป้องกันควบคุมโรคและลดปัจจัยเสี่ยงด้านสุขภาพ)	√			ทีม คปอ. อ.คอนสวรรค์ / ทีม EMS/ ประชาชนในพื้นที่								อัตราการลดลงไม่เกิน 16 ต่อ 100,000 คน	ทีม คปอ. อ.คอนสวรรค์ / ทีม EMS	
	6) อัตราผู้ป่วยเบาหวานรายใหม่จากกลุ่มเสี่ยงเบาหวาน และความดันโลหิตสูงรายใหม่จากกลุ่มเสี่ยง และสงสัยป่วยความดันโลหิตสูง ในเขตรับผิดชอบ ได้รับการวัดความดันโลหิตที่บ้าน	6.โครงการคัดกรองกลุ่มเสี่ยงโรคเบาหวานและความดันโลหิตสูง อ.คอนสวรรค์ จ.ชัยภูมิ ปีงบประมาณ 2562	ตามเอกสารแผนปฏิบัติการ คปสอ.คอนสวรรค์ ปี 2562 (แผนงานย่อยที่.....3. การป้องกันควบคุมโรคและลดปัจจัยเสี่ยงด้านสุขภาพ)	√			ทีม NCD อ.คอนสวรรค์ / ประชาชนกลุ่มเสี่ยงในพื้นที่								อัตราผู้ป่วยโรคเบาหวานและความดันโลหิตสูงลดลง	ทีม NCD อ.คอนสวรรค์	

แผนงาน (1)	ตัวชี้วัด (2)	โครงการ (3)	กิจกรรม/สถานที่ดำเนินงาน	งบประมาณ (4)			เป้าหมายของโครงการ (5)	แผนการดำเนินงาน (ไตรมาส) (6)				แผนการเบิกจ่ายงบประมาณ (ไตรมาส) (7)				ปัญหา/อุปสรรคที่คาดว่าจะเกิด (8)	หน่วยดำเนินงาน (9)
				อำเภอ	จังหวัด	เขต		1	2	3	4	1	2	3	4		
		7.โครงการตรวจคัดกรองสุขภาพพระภิกษุสามเณร อ.คอนสวรรค์ จ.ชัยภูมิ ปีงบประมาณ 2562	ตามเอกสารแผนปฏิบัติการ คปสอ.คอนสวรรค์ ปี 2562 (แผนงานย่อยที่.....3. การป้องกันควบคุมโรคและลดปัจจัยเสี่ยงด้านสุขภาพ)	✓			ทีม NCD อ.คอนสวรรค์ / พระภิกษุกลุ่มเสี่ยงในพื้นที่								อัตราผู้ป่วยโรคเบาหวานและความดันโลหิตสูงลดลง	ทีม NCD อ.คอนสวรรค์	
	7) ร้อยละของผลิตภัณฑ์อาหารสดและอาหารแปรรูปมีความปลอดภัย	8. โครงการส่งเสริมและพัฒนาความปลอดภัยด้านอาหาร	ตามเอกสารแผนปฏิบัติการ คปสอ.คอนสวรรค์ ปี 2562 (แผนงานย่อยที่.....3. การป้องกันควบคุมโรคและลดปัจจัยเสี่ยงด้านสุขภาพ)	✓			ทีมคุ้มครองผู้บริโภค อ.คอนสวรรค์ / สถานประกอบการในพื้นที่								ผลิตภัณฑ์อาหารสดและอาหารแปรรูปมีความปลอดภัย	ทีมคุ้มครองผู้บริโภค/อาหารปลอดภัย	
	8) ร้อยละของผลิตภัณฑ์สุขภาพที่ได้รับการตรวจสอบได้มาตรฐานตามเกณฑ์ที่กำหนด	9. โครงการคุ้มครองผู้บริโภคด้านผลิตภัณฑ์สุขภาพและบริการสุขภาพ อ.คอนสวรรค์ จ.ชัยภูมิ ปีงบประมาณ 2562	ตามเอกสารแผนปฏิบัติการ คปสอ.คอนสวรรค์ ปี 2562 (แผนงานย่อยที่.....3. การป้องกันควบคุมโรคและลดปัจจัยเสี่ยงด้านสุขภาพ)	✓			ทีมคุ้มครองผู้บริโภค อ.คอนสวรรค์ / สถานประกอบการในพื้นที่								ผลิตภัณฑ์สุขภาพ บริการและอาหาร มีความปลอดภัย	ทีมคุ้มครองผู้บริโภค/อาหารปลอดภัย	
	2) ร้อยละของสถานพยาบาลและสถานประกอบการเพื่อสุขภาพผ่านเกณฑ์มาตรฐานตามที่กฎหมายกำหนด	10.โครงการเฝ้าระวังผลิตภัณฑ์สุขภาพและสถานประกอบการด้านผลิตภัณฑ์สุขภาพ	ตามเอกสารแผนปฏิบัติการ คปสอ.คอนสวรรค์ ปี 2562 (แผนงานย่อยที่.....3. การป้องกันควบคุมโรคและลดปัจจัยเสี่ยงด้านสุขภาพ)	✓			ทีมคุ้มครองผู้บริโภค อ.คอนสวรรค์ / สถานประกอบการในพื้นที่								สถานประกอบการด้านสุขภาพและผลิตภัณฑ์สุขภาพได้มาตรฐาน	ทีมคุ้มครองผู้บริโภค/อาหารปลอดภัย	

ลงชื่อ.....

(นางศรีญา พันธุ์ทอง)

ผู้เสนอแผน

ลงชื่อ.....

(.....)

ผู้อนุมัติแผน

หมายเหตุ \* ให้แยกแผนงาน/โครงการ เป็น 2 ส่วน ๑) ส่วนที่ใช้งบประมาณ และ ๒) ส่วนที่ใช้ขงกองทุน

\* องค์ประกอบรูปเล่มแผนพัฒนาสาธารณสุข

๑) ข้อมูลทั่วไป

๒) สถานการณ์สุขภาพ/ผลการวิเคราะห์ปัญหาสุขภาพ

๓) แผนงาน/โครงการ ตามตาราง ๙ ช่อง



แบบฟอร์มแผนพัฒนาสาธารณสุข ระดับอำเภอ ปีงบประมาณ ๒๕๖๒  
อำเภอคอนสวรรค์ จังหวัดชัยภูมิ

1. Prevention & Promotion Excellence (ส่งเสริมสุขภาพและป้องกันโรคเป็นเลิศ)

แผนงาน (1)	ตัวชี้วัด (2)	โครงการ (3)	กิจกรรม/สถานที่ดำเนินงาน	งบประมาณ (4)			เป้าหมายของโครงการ (5)	แผนการดำเนินงาน (ไตรมาส) (6)				แผนการเบิกจ่ายงบประมาณ (ไตรมาส) (7)				ปัญหา/อุปสรรคที่คาดว่าจะเกิด (8)	หน่วยดำเนินงาน (9)
				อำเภอ	จังหวัด	เขต		1	2	3	4	1	2	3	4		
แผนงานที่ 4 : การบริหารจัดการสิ่งแวดล้อม	1) ร้อยละของโรงพยาบาลที่พัฒนาอนามัยสิ่งแวดล้อมได้ตามเกณฑ์ GREEN&CLEAN Hospital	1.โครงการพัฒนามาตรฐานสิ่งแวดล้อมโรงพยาบาลคอนสวรรค์ ลดโรคร้อน ตามมาตรฐานGreen and Clean Hospital	อนามัยสิ่งแวดล้อม โรงพยาบาลคอนสวรรค์ ลดโรคร้อน ตามมาตรฐาน Green and Clean Hospita	✓			บุคลากร รพ.คอนสวรรค์ทุกคน	↔								โรงพยาบาลคอนสวรรค์ พัฒนามาตรฐานสิ่งแวดล้อมตามเกณฑ์ GREEN and CLEAN Hospital ระดับดีมาก	รพ.คอนสวรรค์ & ENV
			2.จัดทำแผนการขับเคลื่อนการพัฒนาด้านอนามัยสิ่งแวดล้อม					↔									คปสอ.คอนสวรรค์ รพ.สต.ทุกแห่ง
			3.สร้างกระบวนการสื่อสารให้เกิดการพัฒนาอย่างมีส่วนร่วมของคนในองค์กร					↔									
			4. ดำเนินกิจกรรม GREEN						↔↔↔↔								
			4.1 จัดการมูลฝอยติดเชื้อตามกฎหมายกระทรวงว่าด้วยการจัดการมูลฝอยติดเชื้อ พ.ศ.2545ครบทุกประเภท ถูกสุขลักษณะ						↔								
			4.2 พัฒนาสิ่งแวดล้อมสะอาด พอเพียง และปลอดภัย (HAS)							↔							
			4.3 ดำเนินการมาตรการประหยัด พลังงานอย่างเป็นรูปธรรมทั้งองค์กร								↔						
			4.4 จัดการสิ่งแวดล้อมทั่วไปทั้งภายในและภายนอกอาคาร								↔						
			4.5 จัดกิจกรรมที่เอื้อต่อการมีสุขภาพที่ดีแบบองค์รวม								↔						
			4.6 พัฒนาโรงครัวให้ได้มาตรฐานสุขาภิบาลอาหารของกรมอนามัยในระดับพื้นฐาน									↔					

แผนงาน (1)	ตัวชี้วัด (2)	โครงการ (3)	กิจกรรม/สถานที่ ดำเนินงาน	งบประมาณ (4)			เป้าหมายของโครงการ (5)	แผนการดำเนินงาน (ไตรมาส) (6)				แผนการเบิกจ่ายงบประมาณ (ไตรมาส) (7)				ปัญหา/อุปสรรค ที่คาดว่าจะเกิด (8)	หน่วยดำเนินงาน (9)
				อำเภอ	จังหวัด	เขต		1	2	3	4	1	2	3	4		
			4.7 จัดให้มีน้ำดื่มสะอาดที่ อาคารผู้ป่วยนอกและ ผู้ป่วยใน								◊						
			5. ส่งเสริมเทคนิ นวัตกรรม GREEN โดย การนำไปใช้ประโยชน์และ การแลกเปลี่ยนเรียนรู้กับ เครือข่าย														
			เครือข่าย GREEN ลงสู่ ชุมชนเพื่อให้เกิด GREEN Community														
			7. สรุปประเมินผลการ ดำเนินงาน														

ลงชื่อ.....

(นางศรีัญญา พันธุ์ทอง)

ผู้เสนอแผน

ลงชื่อ.....

(.....)

ผู้อนุมัติแผน

หมายเหตุ \* ให้แยกแผนงาน/โครงการ เป็น 2 ส่วน ๑) ส่วนที่ใช้งบผลิต และ ๒) ส่วนที่ใช้งบกองทุน

\* องค์ประกอบรูปแบบแผนพัฒนาสาธารณสุข

๑) ข้อมูลทั่วไป

๒) สถานการณ์สุขภาพ/ผลการวิเคราะห์ปัญหาสุขภาพ

๓) แผนงาน/โครงการ ตามตาราง ๙ ช่อง

แบบฟอร์มแผนพัฒนาสาธารณสุข ระดับอำเภอ ปีงบประมาณ ๒๕๖๒

อำเภอคอนสวรรค์ จังหวัดชัยภูมิ

2. ยุทธศาสตร์ด้านบริการเป็นเลิศ (Service Excellence)

แผนงาน (1)	ตัวชี้วัด (2)	โครงการ (3)	กิจกรรม/สถานที่ดำเนินงาน	งบประมาณ (4)			เป้าหมายของโครงการ (5)	แผนการดำเนินงาน (ไตรมาส) (6)				แผนการเบิกจ่ายงบประมาณ (ไตรมาส) (7)				ปัญหา/อุปสรรคที่คาดว่าจะเกิด (8)	หน่วยดำเนินงาน (9)
				อำเภอ	จังหวัด	เขต		1	2	3	4	1	2	3	4		
แผนงานที่ 5 : การพัฒนาระบบการแพทย์ปฐมภูมิ (Primary Care Cluster)	1) ร้อยละของคลินิกหมอครอบครัวที่เปิดดำเนินการในพื้นที่ (Primary Care Cluster)	1. โครงการพัฒนาคลินิกหมอครอบครัว (Primary Care Cluster)	1.ปรับปรุงโครงสร้างอาคารเพื่อให้บริการคลินิกหมอครอบครัว 1	√			PCC 1 แห่ง		↔						1. ประชาชนเข้าถึงบริการที่มีคุณภาพ	คปสอ.คอนสวรรค์ รพ.คอนสวรรค์	
			2.พัฒนาศักยภาพแพทย์สำหรับการปฏิบัติงานเวชศาสตร์ครอบครัว							↔						2. ลดความแออัดในโรงพยาบาล	
			3.ปรับปรุงระบบสารสนเทศ/อุปกรณ์คอมพิวเตอร์/โปรแกรมที่จำเป็น									↔			↔		
	2) ร้อยละของอำเภอที่มี District Health System (DHS) ที่เชื่อมโยงระบบบริการปฐมภูมิกับท้องถิ่นอย่างคุณภาพ	1.โครงการพัฒนาคุณภาพชีวิต การประเมินระบบสุขภาพระดับอำเภอ DHB	๑.จัดตั้งคณะอนุกรรมการ DHB	√			อำเภอได้รับการติดตามประเมินผล DHS		↔				↔		ผ่านเกณฑ์ DHS	คณะกรรมการ DHB คณะกรรมการ คปสอ.คอนสวรรค์	
			๒.ประชุมชี้แจงบทบาทหน้าที่การดำเนินงานแก่คณะกรรมการ DHB/อนุฯ							↔							
			ครั้งที่ ๑ ประชุมชี้แจงผู้บริหารส่วนท้องถิ่นมอบนโยบายการขับเคลื่อน								↔						
			ครั้งที่ ๒ ประชุมคณะกรรมการตามคำสั่งระดับอำเภอ										↔				
			๓.พัฒนาระบบสุขภาพอำเภอDHBตามบันได ๕ ขั้น										↔		↔		
			๔. วิเคราะห์ปัญหาจากการประชาคมระดับ									↔					
			๕. เรียงลำดับปัญหา									↔					
			๖. กำหนดประเด็นสุขภาพ									↔					
			๗. ดำเนินการแก้ไขปัญหาตามบริบทโดยการมีส่วนร่วมของท้องถิ่นและชุมชน										↔				
๘. ติดตามประเมินผล										↔		↔					
๙. จัดเวทีแลกเปลี่ยนเรียนรู้กระบวนการพัฒนาต่อเนื่องการพัฒนาต่อเนื่อง											↔		↔				

แผนงาน (1)	ตัวชี้วัด (2)	โครงการ (3)	กิจกรรม/สถานที่ ดำเนินงาน	งบประมาณ (4)			เป้าหมายของโครงการ (5)	แผนการดำเนินงาน (ไตรมาส) (6)				แผนการเบิกจ่ายงบประมาณ (ไตรมาส) (7)				ปัญหา/อุปสรรค ที่คาดว่าจะเกิด (8)	หน่วยดำเนินงาน (9)
				อำเภอ	จังหวัด	เขต		1	2	3	4	1	2	3	4		
	1) ร้อยละของครอบครัวที่มี ศักยภาพในการดูแลสุขภาพตนเอง ได้ตามเกณฑ์ที่กำหนด	2.โครงการพัฒนาระบบการดูแล ผู้ป่วยต่อเนื่อง ถึงชุมชนอำเภอคอน สวรรค์	1. ประชุมคณะกรรมการการ การดูแลต่อเนื่องคปสอ. คอนสวรรค์ทุกไตรมาส	V			1. ผู้ป่วยกลุ่มเป้าหมายที่ ต้องได้รับการดูแล 2. เจ้าหน้าที่ที่เกี่ยวข้อง	↔								กลุ่มเป้าหมายที่สำคัญ ได้รับการดูแลต่อเนื่อง ระยะยาวถึงชุมชน	คปสอ.คอนสวรรค์ รพ.สต.ทุกแห่ง
			2. พัฒนาคู่มือแนวทางการ ดูแลต่อเนื่อง				3. care giver	↔								อย่างมีประสิทธิภาพและมี คุณภาพชีวิตที่ดีขึ้น	กลุ่มงานด้านบริการ ปฐมภูมิ
			3. จัดทำฐานข้อมูลผู้ป่วย ที่ต้องได้รับการดูแล ต่อเนื่องถึงชุมชน					↔									
			4. รับ-ส่งต่อ บันทึกข้อมูล ผู้ป่วยในโปรแกรมThai cocวิเคราะห์สรุปผลงาน การติดตามเยี่ยมทุกเดือน					↔									
			5. ประสานเชื่อมโยงทีม ดูแลผู้ป่วยทุกระยะกับ เครือข่ายทั้งในและนอก โรงพยาบาล						↔								
			6. จัดบริการ ศูนย์ ช่วยเหลือด้านอุปกรณ์ใน การดูแลต่อเนื่องที่บ้าน						↔	↔							
			7. พัฒนาศูนย์ดูแลสุข ภาพต่อเนื่องระยะยาว ตามมาตรฐานทั้งด้าน โครงสร้างและระบบบริการ							↔	↔						
			8. จัดทีมหมอครอบครัวทั้ง 3 โชนในการติดตามเยี่ยม บ้านอย่างน้อยเดือนละ 1									↔	↔				
			9. พัฒนาศักยภาพ เครือข่ายในชุมชนในการ ดูแลผู้ป่วยต่อเนื่องที่บ้าน									↔	↔				
			10.วิเคราะห์สรุปผลการ ดำเนินงานทุกเดือน									↔	↔				

ลงชื่อ.....

(นางศรีญา พันธุ์ทอง)

ผู้เสนอแผน

ลงชื่อ.....

(.....)

ผู้อนุมัติแผน

หมายเหตุ \* ให้แยกแผนงาน/โครงการ เป็น 2 ส่วน ๑) ส่วนที่ใช้งบผลิต และ ๒) ส่วนที่ใช้งบกองทุน

\* องค์ประกอบรูปแบบแผนพัฒนาสาธารณสุข

๑) ข้อมูลทั่วไป

๒) สถานการณ์สุขภาพ/ผลการวิเคราะห์ปัญหาสุขภาพ

แบบฟอร์มแผนพัฒนาสาธารณสุข ระดับอำเภอ ปีงบประมาณ ๒๕๖๒

อำเภอคอนสวรรค์ จังหวัดชัยภูมิ

2. ยุทธศาสตร์ด้านบริการเป็นเลิศ (Service Excellence)

แผนงาน (1)	ตัวชี้วัด (2)	โครงการ (3)	กิจกรรม/สถานที่ดำเนินงาน	งบประมาณ (4)			เป้าหมายของโครงการ (5)	แผนการดำเนินงาน (ไตรมาส) (6)				แผนการเบิกจ่ายงบประมาณ (ไตรมาส) (7)				ปัญหา/อุปสรรคที่คาดว่าจะเกิด (8)	หน่วยดำเนินงาน (9)
				อำเภอ	จังหวัด	เขต		1	2	3	4	1	2	3	4		
แผนงานที่ 6 : การพัฒนาระบบบริการสุขภาพ (Service Plan)	1) ร้อยละของผู้ป่วยโรคเบาหวานและโรคความดันโลหิตสูงที่ควบคุมได้	1. โครงการพัฒนาระบบบริการสุขภาพ สาขาโรคไม่ติดต่อเรื้อรัง ผู้ป่วยโรคเบาหวานและโรคความดันโลหิตสูง อ.คอนสวรรค์ จ.ชัยภูมิ ปีงบประมาณ 2562	ตามเอกสารแผนปฏิบัติการ คปสอ.คอนสวรรค์ ปี 2562 แผนงานย่อยที่.....6. การพัฒนาระบบบริการสุขภาพ)	√			ประชาชนกลุ่มเสี่ยงโรคไม่ติดต่อเรื้อรัง / জনท.	←	→					↔	ประชาชนกลุ่มเสี่ยงโรคไม่ติดต่อเรื้อรัง / জনท. ได้รับการคัดกรองและติดตามดูแลอย่างมีประสิทธิภาพ	คปสอ.คอนสวรรค์ / ทีม NCD	
	2) ร้อยละของผู้ป่วยเบาหวาน ความดันโลหิตสูงที่ขึ้นทะเบียน ได้รับการประเมินโอกาสเสี่ยงต่อโรคหัวใจและหลอดเลือด (CVD Risk)	2.โครงการตรวจคัดกรองCVD Risk ในผู้ป่วยเบาหวานและความดันโลหิตสูง อ.คอนสวรรค์ จ.ชัยภูมิ ปีงบประมาณ 2562	ตามเอกสารแผนปฏิบัติการ คปสอ.คอนสวรรค์ ปี 2562 แผนงานย่อยที่.....6. การพัฒนาระบบบริการสุขภาพ)	√			ผู้ป่วยเบาหวาน ความดันโลหิตสูงที่ขึ้นทะเบียน	←	→					↔	ผู้ป่วยเบาหวาน ความดันโลหิตสูงที่ขึ้นทะเบียน ได้รับการประเมินโอกาสเสี่ยงต่อโรคหัวใจและหลอดเลือด (CVD Risk)	คปสอ.คอนสวรรค์ / ทีม NCD	
	1) อัตราความสำเร็จการรักษาผู้ป่วยวัณโรครายใหม่	3.โครงการพัฒนาระบบการดูแลผู้ป่วยและรณรงค์หยุดยั้ง วัณโรคในชุมชน อ.คอนสวรรค์ จ.ชัยภูมิ	1.ทบทวนค่าแต่งตั้ง คณะทำงานระดับอำเภอ	√			ผู้ป่วยวัณโรครายใหม่ที่ขึ้นทะเบียนปี 2562	↔							- ผู้ป่วยวัณโรครายใหม่ เข้าถึงบริการและได้รับการรักษาครบ	รพ.คอนสวรรค์/รพ.สต. ทุกแห่ง	
			2.ทบทวนการให้บริการ และการดูแลรักษา					←	→						ตามเกณฑ์มาตรฐาน	รพ.สต. ทุกแห่ง	
			3.พัฒนาบุคลากรและเครือข่ายในการ					←	→								
			4.ขึ้นทะเบียนผู้ป่วยรายใหม่อย่างถูกต้อง					←	→								
			5.เน้นกลยุทธ์ DOTS					←	→								
			6.การดำเนินงานตามมาตรฐาน		7.สรุปผลการดำเนินงาน			←	→								
	1) ร้อยละของโรงพยาบาลที่ใช้อย่างสมเหตุผล (RDU)	4.โครงการป้องกันและควบคุมการติดเชื้อด้านจุลชีพและการใช้อย่างสมเหตุผล	ตามเอกสารแผนปฏิบัติการ คปสอ.คอนสวรรค์ ปี 2562 แผนงานย่อยที่ 6 การพัฒนาระบบบริการ	√			ผู้ป่วยนอกและผู้ป่วยใน ทั้งหมดที่มารับบริการที่รพ.คอนสวรรค์และ รพ.สต. ทั้ง 9 แห่ง	←	→					↔	เกิดการสั่งใช้อย่างสมเหตุผล	รพ.คอนสวรรค์/รพ.สต. ทุกแห่ง	
	1) ร้อยละการส่งต่อผู้ป่วยนอกเขตสุขภาพลดลง	5. โครงการพัฒนาศูนย์ความเป็นเลิศทางการแพทย์	ตามเอกสารแผนปฏิบัติการ คปสอ.คอนสวรรค์ ปี 2562 แผนงานย่อยที่ 6 การพัฒนาระบบบริการ	√				←	→					↔		รพ.คอนสวรรค์/รพ.สต. ทุกแห่ง	
	1) อัตราตายทารกแรกเกิด	6. โครงการพัฒนาระบบบริการสุขภาพ สาขาทารกแรกเกิด	ตามเอกสารแผนปฏิบัติการ คปสอ.คอนสวรรค์ ปี 2562 แผนงานย่อยที่ 6 การพัฒนาระบบบริการสุขภาพ)	√			ทารกแรกเกิด	←	→					↔		รพ.คอนสวรรค์/รพ.สต. ทุกแห่ง	

แผนงาน (1)	ตัวชี้วัด (2)	โครงการ (3)	กิจกรรม/สถานที่ ดำเนินงาน	งบประมาณ (4)			เป้าหมายของโครงการ (5)	แผนการดำเนินงาน (ไตรมาส) (6)				แผนการเบิกจ่ายงบประมาณ (ไตรมาส) (7)				ปัญหา/อุปสรรค ที่คาดว่าจะเกิด (8)	หน่วยดำเนินงาน (9)
				อำเภอ	จังหวัด	เขต		1	2	3	4	1	2	3	4		
	1) ร้อยละของโรงพยาบาลที่มีการดูแลแบบประคับประคอง (Palliative Care)	7. โครงการดูแลผู้สูงอายุ ผู้พิการและผู้ด้อยโอกาส แบบประคับประคอง	ตามเอกสารแผนปฏิบัติการ คปสอ.คอนสวรรค์ ปี 2562 แผนงานย่อยที่ 6 การพัฒนาระบบบริการ (คปสอ.)	✓			ผู้ป่วย Palliative ทุกคน / จนท.ที่รับผิดชอบ	←	←	←	←	←	←	←	←	ผู้ป่วยแบบประคับประคอง ได้รับการดูแลตามมาตรฐานมีคุณภาพชีวิตที่ดีและจากไปอย่างสมศักดิ์ศรี	รพ.คอนสวรรค์/รพ.สต. ทุกแห่ง
	1) ร้อยละของผู้ป่วยนอกได้รับบริการการแพทย์แผนไทยและการแพทย์ทางเลือกที่ได้มาตรฐาน	8. โครงการพัฒนาระบบบริการการแพทย์แผนไทย	ตามเอกสารแผนปฏิบัติการ คปสอ.คอนสวรรค์ ปี 2562 แผนงานย่อยที่ 6 การพัฒนาระบบบริการ	✓			ผู้รับบริการในพื้นที่ รพ.คอนสวรรค์	←	←	←	←	←	←	←	←	ผู้ป่วยนอกได้รับการบริการการแพทย์แผนไทยและการแพทย์ทางเลือกที่ได้มาตรฐาน	รพ.คอนสวรรค์/รพ.สต. ทุกแห่ง
	1) ร้อยละของผู้ป่วยโรคซึมเศร้าเข้าถึงบริการสุขภาพจิต	9. โครงการพัฒนาระบบบริการสุขภาพ สาขาสุขภาพจิตและจิตเวช	ตามเอกสารแผนปฏิบัติการ คปสอ.คอนสวรรค์ ปี 2562 แผนงานย่อยที่ 6 การพัฒนาระบบบริการ	✓			กลุ่มเสี่ยงผู้ป่วยโรคซึมเศร้า	←	←	←	←	←	←	←	←	ผู้ป่วยโรคซึมเศร้าเข้าถึงบริการสุขภาพจิต	รพ.คอนสวรรค์/รพ.สต. ทุกแห่ง
	2) อัตราการฆ่าตัวตายสำเร็จ			✓				←	←	←	←	←	←	←	←		
	1) อัตราตายจากติดเชื้อ (Sepsis)	8. โครงการพัฒนาระบบบริการสุขภาพ 5 สาขาหลัก	ตามเอกสารแผนปฏิบัติการ คปสอ.คอนสวรรค์ ปี 2562 แผนงานย่อยที่ 6 การพัฒนาระบบบริการ (คปสอ.)	✓			ผู้รับบริการในพื้นที่ รพ.คอนสวรรค์	←	←	←	←	←	←	←	←	อัตราตายจากติดเชื้อ (Sepsis) ลดลง	รพ.คอนสวรรค์
	1) ร้อยละของโรงพยาบาลตั้งแต่ระดับ F2 ขึ้นไปสามารถให้ยาละลายลิ่มเลือด (Fibrinolytic drug) ในผู้ป่วย STEMI ได้	9. โครงการพัฒนาระบบบริการสุขภาพ สาขาโรคหัวใจ	ตามเอกสารแผนปฏิบัติการ คปสอ.คอนสวรรค์ ปี 2562 แผนงานย่อยที่ 6 การพัฒนาระบบบริการ (คปสอ.)	✓			โรงพยาบาลคอนสวรรค์	←	←	←	←	←	←	←	←	โรงพยาบาล สามารถให้ยาละลายลิ่มเลือด (Fibrinolytic drug) ในผู้ป่วย STEMI ได้	รพ.คอนสวรรค์/รพ.สต. ทุกแห่ง
	2) อัตราตายจากโรคหลอดเลือดหัวใจ	10. โครงการพัฒนาระบบบริการสุขภาพ สาขาโรคมะเร็ง	ตามเอกสารแผนปฏิบัติการ คปสอ.คอนสวรรค์ ปี 2562 แผนงานย่อยที่ 6 การพัฒนาระบบบริการ	✓			ผู้รับบริการในพื้นที่ รพ.คอนสวรรค์	←	←	←	←	←	←	←	←	อัตราตายจากโรคหลอดเลือดหัวใจลดลง	รพ.คอนสวรรค์/รพ.สต. ทุกแห่ง
	1) ร้อยละของผู้ป่วย CKD ที่มีอัตราการลดลงของ eGFR < 4 ml/min/1.73m <sup>2</sup> /yr	11. โครงการพัฒนาระบบบริการสุขภาพ สาขาโรคไต	ตามเอกสารแผนปฏิบัติการ คปสอ.คอนสวรรค์ ปี 2562 แผนงานย่อย.6. การพัฒนาระบบบริการ	✓			ผู้ป่วย CKD จำนวน 100 คน	←	←	←	←	←	←	←	←	ผู้ป่วยโรคไตเรื้อรังไม่น้อยกว่าร้อยละ 65 มีอัตราการกรองของไตลดลงน้อยกว่า 4 ml/min/1.73m <sup>2</sup>	รพ.คอนสวรรค์/รพ.สต. ทุกแห่ง
	1) ร้อยละของผู้ป่วยตาบอดจากต้อกระจก (Blinding Cataract) ได้รับการผ่าตัดภายใน 30 วัน	12. โครงการผ่าตัดต้อกระจก โรงพยาบาลคอนสวรรค์ ประจำปีงบประมาณ 2562	ตามเอกสารแผนปฏิบัติการ คปสอ.คอนสวรรค์ ปี 2562 แผนงานย่อย.6. การพัฒนาระบบบริการ	✓			ผู้ป่วยต้อกระจกที่มีสิทธิ์ในระบอบหลักประกันการผ่าตัด ใต้เลนส์แก้วตาเทียม จำนวน 100 ดวง	←	←	←	←	←	←	←	←	ผู้ป่วยโรคต้อกระจกได้รับการผ่าตัดใส่เลนส์ แก้วตาเทียมมากขึ้น	รพ.คอนสวรรค์/รพ.สต. ทุกแห่ง
	1) ร้อยละหน่วยบริการปฐมภูมิจัดบริการสุขภาพช่องปาก	13. โครงการพัฒนาระบบการดูแลสุขภาพช่องปาก	ตามเอกสารแผนปฏิบัติการ คปสอ.คอนสวรรค์ ปี 2562 แผนงานย่อย.6. การพัฒนาระบบบริการ	✓			รพ.สต. จำนวน 9 แห่ง	←	←	←	←	←	←	←	←	หน่วยบริการปฐมภูมิจัดบริการสุขภาพช่องปากให้ประชาชนทุกพื้นที่	รพ.คอนสวรรค์/รพ.สต. ทุกแห่ง

ลงชื่อ.....

(นางศรีัญญา พันธุ์ทอง)

ผู้เสนอแผน

ลงชื่อ.....

(.....)

ผู้อนุมัติแผน







แบบฟอร์มแผนพัฒนาสาธารณสุข ระดับอำเภอ ปีงบประมาณ ๒๕๖๒  
อำเภอคอนสวรรค์ จังหวัดชัยภูมิ

๒. ยุทธศาสตร์ด้านบริการเป็นเลิศ (Service Excellence)

แผนงาน (1)	ตัวชี้วัด (2)	โครงการ (3)	กิจกรรม/สถานที่ดำเนินงาน	งบประมาณ (4)			เป้าหมายของโครงการ (5)	แผนการดำเนินงาน (ไตรมาส) (6)				แผนการเบิกจ่ายงบประมาณ (ไตรมาส) (7)				ปัญหา/อุปสรรคที่คาดว่าจะเกิด (8)	หน่วยดำเนินงาน (9)		
				อำเภอ	จังหวัด	เขต		1	2	3	4	1	2	3	4				
แผนงานที่ 9 : การพัฒนาตามโครงการพระราชดำริและพื้นที่เฉพาะ	1) ร้อยละการผ่านเกณฑ์ของหน่วยบริการสาธารณสุข สำหรับการให้บริการอาชีวอนามัย และเวชกรรมสิ่งแวดล้อมในเขตพัฒนาเศรษฐกิจพิเศษ ตามเกณฑ์ที่กำหนด	โครงการจัดบริการอาชีวอนามัย อำเภอคอนสวรรค์ จังหวัดชัยภูมิ	1.ประชุมชี้แจงแนวทางการดำเนินงาน ให้กับหน่วยงานเครือข่าย 2. จัดกิจกรรมบริการอาชีวอนามัยที่ดำเนินการโดยบุคลากรในหน่วยบริการสุขภาพที่มีความรู้	V			ร้อยละ 50 ของโรงงานเขตอำเภอคอนสวรรค์ ได้รับการบริการอาชีวอนามัยที่มีคุณภาพ	↔								ประชาชนมีความปลอดภัยด้านอาชีวอนามัย	กลุ่มงานบริการด้านปฐมภูมิฯ		
			2.1 สสำรวจ/ประเมินความเสี่ยงจากการทำงาน					↔											
			2.2 ให้ความรู้ทางด้านอาชีวอนามัยและอนามัยสิ่งแวดล้อม						↔										
			2.3 เฝ้าระวังโรคและการสอบสวนโรค						↔										
			2.4 เตรียมความพร้อมเพื่อรองรับอุบัติเหตุ																
			3. สรุปประเมินผลการดำเนินงาน														↔		
	2) สัดส่วนของแรงงานต่างด้าวที่ได้รับการดูแลรักษาปัญหาสุขภาพที่ตรวจพบ	โครงการตรวจสุขภาพแรงงานต่างด้าว 3 สัญชาติ (พม่า ลาว กัมพูชา )	1.จนท.ผู้รับผิดชอบสำรวจข้อมูลแรงงานต่างด้าวในเขตรับผิดชอบและจัดทำทะเบียนประชากร	V			แรงงานต่างด้าวในเขตรับผิดชอบอำเภอคอนสวรรค์	↔								แรงงานต่างด้าวในเขตอำเภอคอนสวรรค์ได้รับการตรวจสุขภาพและทำประกันสุขภาพ	กลุ่มงานประกันสุขภาพฯ กลุ่มงานการพยาบาล		
			2.แรงงานต่างด้าว 3 สัญชาติ ตรวจสุขภาพและทำประกันสุขภาพที่รพ.คอนสวรรค์ ด้วยความ																
			3.ชี้แจงหลักเกณฑ์การตรวจสุขภาพและการประกันสุขภาพแรงงานต่างด้าวตามประกาศกระทรวง ให้รพ.สต.ติดประกาศหรือชี้แจงเมื่อมี																

ลงชื่อ.....

(นางศรีญา พันธุ์ทอง)

ผู้เสนอแผน

ลงชื่อ.....

(.....)

ผู้อนุมัติแผน

หมายเหตุ \* ให้นำแผนงาน/โครงการ เป็น 2 ส่วน ๑) ส่วนที่ใช้งบประมาณ และ ๒) ส่วนที่ใช้งบกองทุน

\* องค์ประกอบรูปแบบแผนพัฒนาสาธารณสุข

แบบฟอร์มแผนพัฒนาสาธารณสุข ระดับอำเภอ ปีงบประมาณ ๒๕๖๒

อำเภอคอนสวรรค์ จังหวัดชัยภูมิ

3. ยุทธศาสตร์บุคลากรเป็นเลิศ (People Excellence)

แผนงาน (1)	ตัวชี้วัด (2)	โครงการ (3)	กิจกรรม/สถานที่ดำเนินงาน	งบประมาณ (4)			เป้าหมายของโครงการ (5)	แผนการดำเนินงาน (ไตรมาส) (6)				แผนการเบิกจ่าย งบประมาณ (ไตรมาส) (7)				ปัญหา/อุปสรรค ที่คาดว่าจะเกิด (8)	หน่วยดำเนินงาน (9)	
				อำเภอ	จังหวัด	เขต		1	2	3	4	1	2	3	4			
แผนงานที่ 10 : การพัฒนาระบบบริหารจัดการกำลังคนด้านสุขภาพ	1) ระดับความสำเร็จในการวางแผนกำลังคนด้านสุขภาพ	1.โครงการพัฒนาศักยภาพบุคลากร คปสอ.คอนสวรรค์ จ.ชัยภูมิ	1.มีการประเมินความต้องการและกำหนดเนื้อหาในการพัฒนาทรัพยากรบุคคลโดยใช้ข้อมูล	√			บุคลากร คปสอ.คอนสวรรค์ จำนวน 198 คน	↔								จัดบุคลากรเพียงพอและเหมาะสม (ตามภาระงาน) คุณภาพ ความพึงพอใจในการทำงาน บุคลากรได้พัฒนาประชุม/อบรม/สัมมนา	คปสอ.คอนสวรรค์	
	2) ร้อยละของบุคลากรที่ได้รับการพัฒนาตามเกณฑ์ที่กำหนด		1.1 ข้อมูลจากผลการปฏิบัติงาน						↔		↔							
				1.2 ข้อมูลจากกิจกรรมคุณภาพ					↔		↔							
				1.3การจัดทำแผนพัฒนาบุคลากร						↔								
				2.ปฐมนิเทศ / ฝึกอบรม/ ทดสอบ					↔		↔							
				3.พัฒนาและประเมินผลตามแผน							↔	↔						
	1) ร้อยละของหน่วยงานที่มีการนำดัชนีความสุขของคนทำงาน (Happinometer) ไปใช้	1.โครงการพัฒนาศักยภาพบุคลากร เครือข่ายสุขภาพอำเภอ อ.คอนสวรรค์ จ.ชัยภูมิ	1.ทบทวนคำสั่งแต่งตั้งคณะกรรมการพัฒนาบุคลากร (HRD)				บุคลากร คปสอ.คอนสวรรค์ จำนวน 198 คน	↔								-ร้อยละ 90 ของ หน่วยงาน มีบุคลากรเพียงพอในการปฏิบัติงาน -ผลการดำเนินงานผ่านเกณฑ์ > 85%	คปสอ.คอนสวรรค์	
	2) ร้อยละของหน่วยงานที่มีการนำดัชนีองค์กรที่มีความสุข (Happy Public Organization index) ไปใช้		2.วิเคราะห์ปัญหา หาสาเหตุและแนวทางแก้ไข ปัญหาทรัพยากรบุคคล					↔										
	3) อัตราการสูญเสียบุคลากรด้านสุขภาพ (Loss Rate)		3.จัดประชุมคณะทำงานสำรวจความผูกพันและความพึงพอใจของบุคลากร						↔		↔	↔						
	4) ร้อยละของอำเภอที่มีบุคลากรสาธารณสุขเพียงพอ		4.จัดทำแผนพัฒนาบุคลากรทุกระดับ							↔								
			5.จัดทำแผนประมาณการอัตรากำลังในหน่วยงาน							↔			↔	↔				
			6.สนับสนุนการจัดประชุมวิชาการ								↔	↔						
			7.ประเมินผลการปฏิบัติงานปีละ 2 ครั้ง									↔	↔					

แผนงาน (1)	ตัวชี้วัด (2)	โครงการ (3)	กิจกรรม/สถานที่ ดำเนินงาน	งบประมาณ (4)			เป้าหมายของโครงการ (5)	แผนการดำเนินงาน (ไตรมาส) (6)				แผนการเบิกจ่าย งบประมาณ (ไตรมาส) (7)				ปัญหา/อุปสรรค ที่คาดว่าจะเกิด (8)	หน่วยดำเนินงาน (9)
				อำเภอ	จังหวัด	เขต		1	2	3	4	1	2	3	4		
			8.จัดประชุมบุคลากรพบ ผู้บริหารอย่างน้อย 2 ครั้ง/สัปดาห์						⇔		⇔						
			9.สนับสนุนให้บุคลากร พัฒนางาน/จัดทำ นวัตกรรม อย่างน้อย 1 ชิ้น/ปี						←→								
			10.จัดให้มีการสร้างเสริม แรงจูงใจในการปฏิบัติงาน						←→								
			11.วิเคราะห์ สรุปผลการ ดำเนินงาน								⇔						
	1) ร้อยละของครอบครัวที่มี ศักยภาพในการดูแลสุขภาพตนเอง ได้ตามเกณฑ์ที่กำหนด	3.โครงการพัฒนาศักยภาพ อาสาสมัครประจำครอบครัว (อสค.)	1.ให้ออส. สํารวจ ครอบครัวที่มีผู้ป่วยและ ผู้ดูแลผู้ป่วยกลุ่มLCT , CKDระยะ4-5และ ,NCD (ในเขตชุมชนแออัด)						←→							สภาวะที่ดีของประชาชน ในพื้นที่ คปสอ.คอนสวรรค์ / กลุ่มงานบริการด้าน ปฐมภูมิ	
			2.วางแผนการให้ความรู้ กับผู้ดูแลได้อย่างถูกต้อง						←→								
			3.ประสานงานกับ เจ้าหน้าที่ในการดูแลผู้ป่วย						←→								
			4.จัดอบรมพัฒนาศักยภาพ						←→								
			5.สรุป ประเมินผลติดตาม การดำเนินงาน								←→			←→			

ลงชื่อ.....

(นางศรีญา พันธุ์ทอง)

ผู้เสนอแผน

ลงชื่อ.....

(.....)

ผู้อนุมัติแผน

หมายเหตุ \* ให้แยกแผนงาน/โครงการ เป็น 2 ส่วน ๑) ส่วนที่ใช้งบประมาณ และ ๒) ส่วนที่ใช้งบกองทุน

\* องค์ประกอบรูปแบบแผนพัฒนาสาธารณสุข

๑) ข้อมูลทั่วไป

๒) สถานการณ์สุขภาพ/ผลการวิเคราะห์ปัญหาสุขภาพ

๓) แผนงาน/โครงการ ตามตาราง ๙ ช่อง

แบบฟอร์มแผนพัฒนาสาธารณสุข ระดับอำเภอ ปีงบประมาณ ๒๕๖๒

อำเภอคอนสวรรค์ จังหวัดชัยภูมิ

4. แผนยุทธศาสตร์บริหารเป็นเลิศด้วยธรรมาภิบาล (Governance Excellence)

แผนงาน (1)	ตัวชี้วัด (2)	โครงการ (3)	กิจกรรม/สถานที่ ดำเนินงาน	งบประมาณ (4)			เป้าหมายของโครงการ (5)	แผนการดำเนินงาน (ไตรมาส) (6)				แผนการเบิกจ่ายงบประมาณ (ไตรมาส) (7)				ปัญหา/อุปสรรค ที่คาดว่าจะเกิด (8)	หน่วยดำเนินงาน (9)
				อำเภอ	จังหวัด	เขต		1	2	3	4	1	2	3	4		
แผนงานที่ 12 : การพัฒนาระบบธรรมาภิบาลและคุณภาพการบริหารจัดการภาครัฐ	1) ร้อยละของหน่วยงานในสังกัดกระทรวงสาธารณสุขผ่านเกณฑ์การประเมิน ITA	1. โครงการเพิ่มพูนการฝึกปฏิบัติการดำเนินการทางวินัยไม่ร้ายแรงให้กับเจ้าหน้าที่โรงพยาบาล	1.เพิ่มพูนความรู้ให้ ผู้ปฏิบัติงานในสังกัดมีความรู้ ความเข้าใจในขั้นตอนและระเบียบการดำเนินการ เกณฑ์การประเมิน ITA	√			คปสอ.คอนสวรรค์ / คก.บริหารโรงพยาบาล / คณะกรรมการจัดซื้อ จัดจ้าง	←	→					←	→	บุคลากรที่เกี่ยวข้อง มีความรู้ ความเข้าใจในขั้นตอนและระเบียบการดำเนินการ ผ่านเกณฑ์การประเมิน ITA	คปสอ.คอนสวรรค์ / คก.บริหารโรงพยาบาล / คณะกรรมการจัดซื้อ จัดจ้าง
		2.โครงการพัฒนาระบบการจัดซื้อจัดจ้าง	1.พัฒนาระบบการจัดซื้อและจัดจ้างภาครัฐ ด้วยระบบอิเล็กทรอนิกส์ (e-Gp)ที่จัดทำขึ้นเพื่อให้หน่วยงานภาครัฐและการจัดซื้อ/จ้างและพัสดุภาครัฐได้อย่างรวดเร็วถูกต้อง ครบถ้วนทั่วถึงให้ถูกต้องครบถ้วนตามระเบียบพัสดุ	√			คปสอ.คอนสวรรค์ / คก.บริหารโรงพยาบาล / คณะกรรมการจัดซื้อ จัดจ้าง	←	→					←	→	บุคลากรที่เกี่ยวข้อง มีความรู้ ความเข้าใจในขั้นตอนและระเบียบการดำเนินการ จัดซื้อ จัดจ้าง ตามระเบียบพัสดุฯ	คปสอ.คอนสวรรค์ / คก.บริหารโรงพยาบาล / คณะกรรมการจัดซื้อ จัดจ้าง
	2) ร้อยละของการจัดซื้อร่วมของยาเวชภัณฑ์ที่ไม่ใช่ยา วัสดุ วิทยาศาสตร์ และวัสดุทันตกรรม	1) โครงการลดต้นทุน การจัดซื้อร่วมของยา เวชภัณฑ์ที่ไม่ใช่ยา วัสดุ วิทยาศาสตร์ และวัสดุทันตกรรม	1.สำรวจเวชภัณฑ์คงคลัง / วัสดุคงคลัง ประเภทต่างๆ ประจำปี และจัดทำแผนประจำปี	√			คปสอ.คอนสวรรค์ / คก.บริหารโรงพยาบาล / คณะกรรมการจัดซื้อ จัดจ้าง	←	→					←	→	ดำเนินการจัดซื้อตามระเบียบพัสดุฯ และจัดซื้อตามรายการร่วมที่จังหวัด/เขต ต้นทุนในการจัดซื้อ	คก. คปสอ.คอนสวรรค์ / คก.บริหารโรงพยาบาล / คณะกรรมการจัดซื้อ
			2. ดำเนินการจัดซื้อตามระเบียบพัสดุฯ และจัดซื้อตามรายการร่วมที่จังหวัด/เขต ดำเนินการ โดยมีอัตราการสำรองคลังไม่เกิน 3 เดือน					←	→								
	1) ร้อยละของหน่วยงานภายในกระทรวงสาธารณสุขผ่านเกณฑ์การประเมินระบบการควบคุมภายใน	4. โครงการพัฒนาระบบควบคุมภายในและบริหารความเสี่ยง	1.จัดทำแผนงบประมาณเงินบำรุง-งบค่าเสื่อม ให้สอดคล้องกับการปฏิบัติงานและให้มีความสำคัญกับการมีส่วนร่วมของทุกฝ่ายใน	√			คก. คปสอ.คอนสวรรค์ / คก.บริหารโรงพยาบาล / คณะกรรมการจัดซื้อ จัดจ้าง	←	→					←	→	ระบบควบคุมภายในและบริหารความเสี่ยง มีความถูกต้องในการดำเนินการ	คก. คปสอ.คอนสวรรค์ / คก.บริหารโรงพยาบาล / คณะกรรมการจัดซื้อ จัดจ้าง

แผนงาน (1)	ตัวชี้วัด (2)	โครงการ (3)	กิจกรรม/สถานที่ดำเนินงาน	งบประมาณ (4)			เป้าหมายของโครงการ (5)	แผนการดำเนินงาน (ไตรมาส) (6)				แผนการเบิกจ่ายงบประมาณ (ไตรมาส) (7)				ปัญหา/อุปสรรคที่คาดว่าจะเกิด (8)	หน่วยดำเนินงาน (9)
				อำเภอ	จังหวัด	เขต		1	2	3	4	1	2	3	4		
			2.จัดทำแผนการใช้จ่ายเงินให้สอดคล้องกับแผนปฏิบัติงานหรือแผนการจัดซื้อจัดจ้างและกำกับดูแลการใช้จ่ายเงินให้เป็นไปตามแผน														
			3.สรุปมูลค่าการสั่งซื้อในแต่ละเดือน ควบคุมหน่วยเบิก รายงานข้อมูลการจัดซื้อประเภทต่างๆให้คณะกรรมการบริหารทราบรายเดือน														
	2) ระดับความสำเร็จของการพัฒนาคุณภาพการบริหารจัดการของส่วนราชการในสังกัดกระทรวงสาธารณสุขสู่เกณฑ์คุณภาพการบริหารจัดการภาครัฐ (PMQA) สสอ.คอนสวรรค์	5) โครงการพัฒนาคุณภาพการบริหารจัดการสู่เกณฑ์คุณภาพการบริหารจัดการภาครัฐ (PMQA)	1) ดำเนินการตามแผนปฏิบัติการ ระดับความสำเร็จของการพัฒนาคุณภาพการบริหารจัดการของส่วนราชการในสังกัดกระทรวงสาธารณสุขสู่เกณฑ์คุณภาพการบริหารจัดการภาครัฐ (PMQA)		√		คก. สสอ.คอนสวรรค์									ความสำเร็จของการพัฒนาคุณภาพการบริหารจัดการของส่วนราชการในสังกัดกระทรวงสาธารณสุขสู่เกณฑ์คุณภาพการบริหารจัดการภาครัฐ (PMQA) ในระดับดี	คก. สสอ.คอนสวรรค์

ลงชื่อ.....

(นางศรีัญญา พันธุ์ทอง)

ผู้เสนอแผน

ลงชื่อ.....

(.....)

ผู้อนุมัติแผน

หมายเหตุ \* ให้แยกแผนงาน/โครงการ เป็น 2 ส่วน ๑) ส่วนที่ใช้งบผลิต และ ๒) ส่วนที่ใช้งบกองทุน

\* องค์ประกอบรูปแบบแผนพัฒนาสาธารณสุข

๑) ข้อมูลทั่วไป

๒) สถานการณ์สุขภาพ/ผลการวิเคราะห์ปัญหาสุขภาพ

๓) แผนงาน/โครงการ ตามตาราง ๙ ช่อง

แบบฟอร์มแผนพัฒนาสาธารณสุข ระดับอำเภอ ปีงบประมาณ ๒๕๖๒  
อำเภอคอนสวรรค์ จังหวัดชัยภูมิ

4. แผนยุทธศาสตร์บริหารเป็นเลิศด้วยธรรมาภิบาล (Governance Excellence)

แผนงาน (1)	ตัวชี้วัด (2)	โครงการ (3)	กิจกรรม/สถานที่ดำเนินงาน	งบประมาณ (4)			เป้าหมายของโครงการ (5)	แผนการดำเนินงาน (ไตรมาส) (6)				แผนการเบิกจ่ายงบประมาณ (ไตรมาส) (7)				ปัญหา/อุปสรรคที่คาดว่าจะเกิด (8)	หน่วยดำเนินงาน (9)
				อำเภอ	จังหวัด	เขต		1	2	3	4	1	2	3	4		
แผนงานที่ 13 : การพัฒนาระบบข้อมูลสารสนเทศด้านสุขภาพ	1) ร้อยละของอำเภอและหน่วยบริการที่ผ่านเกณฑ์คุณภาพข้อมูล	1.โครงการพัฒนาระบบข้อมูลสารสนเทศด้านสุขภาพอำเภอคอนสวรรค์ จังหวัดชัยภูมิ ปีงบประมาณ พ.ศ.2562	1.พัฒนาคุณภาพสาเหตุการตายให้สอดคล้องตามมาตรฐานขององค์การอนามัยโรค สำหรับใช้ในการวิเคราะห์สถานการณ์ด้านสุขภาพ	✓			คก. คปสอ.คอนสวรรค์ / คก.บริหารโรงพยาบาล	←	→					ข้อมูลด้านสุขภาพต่างๆมีการพัฒนาระบบข้อมูลสารสนเทศ อำเภอคอนสวรรค์ จังหวัดชัยภูมิ ถูกต้อง ครบถ้วน รวดเร็ว ได้อย่างมีประสิทธิภาพ	คณะกรรมการ คปสอ. / คณะกรรมการ IT		
			2.ปรับปรุงคุณภาพข้อมูลบริการสุขภาพ (ผู้ป่วยนอก) ใน รพ.สต.					←	→		←	→					
			3.บุคลากรทางการแพทย์ใช้ข้อมูลประวัติสุขภาพผู้ป่วยชุดเดียวกันช่วยสนับสนุนการวินิจฉัยโรค บำบัด รักษาโรคได้อย่างมีประสิทธิภาพ						←	→							
			4.ผู้รับบริการสุขภาพเข้าถึงข้อมูลสุขภาพตนเอง							←	→						
		2.โครงการพัฒนาระบบสารสนเทศเพื่อการวางแผน กำกับ ติดตามและประเมินผล	ทางการกำกับติดตามและประเมินผลตัวชี้วัดด้านสุขภาพให้คณะกรรมการบริหารโรงพยาบาลและคณะกรรมการ คปสอ.	✓			คก. คปสอ.คอนสวรรค์ / คก.บริหารโรงพยาบาล	←	→					ตัวชี้วัดด้านสุขภาพทุกข้อของอำเภอคอนสวรรค์ผ่านเกณฑ์การประเมิน	คก. คปสอ.คอนสวรรค์ / คก.บริหารโรงพยาบาล		
			2.คัดเลือกและกำหนดตัวชี้วัด PA สดป.QOF รวมทั้งตัวชี้วัดสำคัญเพื่อกำกับติดตาม					←	→								
			3.กำหนดช่วงระยะเวลาในการกำกับติดตามตัวชี้วัดแต่ละตัวให้ชัดเจน					←	→								
			4.จัดหาซอฟต์แวร์ที่เหมาะสมและสะดวกในการจัดเก็บและนำเสนอต่อผู้บริหาร					←	→			←	→				

แผนงาน (1)	ตัวชี้วัด (2)	โครงการ (3)	กิจกรรม/สถานที่ดำเนินงาน	งบประมาณ (4)			เป้าหมายของโครงการ (5)	แผนการดำเนินงาน (ไตรมาส) (6)				แผนการเบิกจ่ายงบประมาณ (ไตรมาส) (7)				ปัญหา/อุปสรรคที่คาดว่าจะเกิด (8)	หน่วยดำเนินงาน (9)
				อำเภอ	จังหวัด	เขต		1	2	3	4	1	2	3	4		
			5.นำเสนอผลการกำกับติดตามให้ผู้บริหารและคณะกรรมการทราบเป็นประจำทุกเดือน														
	1) ร้อยละของหน่วยบริการระดับทุติยภูมิสามารถแลกเปลี่ยนข้อมูลสุขภาพได้ (Health Information Exchange (HIE))	3. โครงการพัฒนาระบบจัดเก็บเวชระเบียนแบบดิจิทัล	1. จัดซื้อระบบการสแกนเก็บเอกสารเวชระเบียนที่ใช้ในงาน และบำรุงรักษาง่าย													บุคลากรสามารถใช้งานระบบเวชระเบียนแบบดิจิทัลได้อย่างมีประสิทธิภาพ	คก. คปสอ.คอนสวรรค์ / คก.บริหารโรงพยาบาล
	2) ร้อยละของประชาชนเข้าถึงข้อมูลสุขภาพตนเองได้ (Personal Health Record)		2. จัดซื้อเครื่องพิมพ์สติกเกอร์ขนาดเล็กสำหรับติดบาร์โค้ดในเวช				จนท.เวชระเบียน / ผู้เกี่ยวข้องกับกรรักษาพยาบาลจำนวน 40										
			3. จัดซื้อสติกเกอร์ขนาด														
			4. อบรมผู้ใช้งานระบบ														
		4.โครงการพัฒนาระบบเครือข่ายจราจรข้อมูล	1.สำรวจอุปกรณ์ Hub Switch และสายทั้งหมดในโรงพยาบาล				อุปกรณ์ที่ผู้ใช้งานทั้งหมด									การเชื่อมต่อข้อมูลในการให้บริการผู้ป่วยรวดเร็วและมีความเสถียรขึ้น	กลุ่มงานประกันสุขภาพฯ รพ.คอนสวรรค์
			2.สรุปจำนวนอุปกรณ์ที่ต้องซ่อมแซม														
			3.จัดซื้ออุปกรณ์ในการซ่อมแซมทั้งหมด														
			4.จ้างเหมาผู้เชี่ยวชาญเพื่อออกแบบและวางระบบชุดสายและอุปกรณ์														

ลงชื่อ.....

(นางศรัญญา พันธุ์ทอง)

ผู้เสนอแผน

ลงชื่อ.....

(.....)

ผู้อนุมัติแผน

หมายเหตุ \* ให้นำแยกแผนงาน/โครงการ เป็น 2 ส่วน ๑) ส่วนที่ใช้งบผลิต และ ๒) ส่วนที่ใช้งบกองทุน

\* องค์ประกอบรูปแบบแผนพัฒนาสาธารณสุข

๑) ข้อมูลทั่วไป

๒) สถานการณ์สุขภาพ/ผลการวิเคราะห์ปัญหาสุขภาพ

๓) แผนงาน/โครงการ ตามตาราง ๙ ช่อง

แบบฟอร์มแผนพัฒนาสาธารณสุข ระดับอำเภอ ปีงบประมาณ ๒๕๖๒

อำเภอคอนสวรรค์ จังหวัดชัยภูมิ

4. แผนยุทธศาสตร์บริหารเป็นเลิศด้วยธรรมาภิบาล (Governance Excellence)

แผนงาน (1)	ตัวชี้วัด (2)	โครงการ (3)	กิจกรรม/สถานที่ดำเนินงาน	งบประมาณ (4)			เป้าหมายของโครงการ (5)	แผนการดำเนินงาน (ไตรมาส) (6)				แผนการเบิกจ่ายงบประมาณ (ไตรมาส) (7)				ปัญหา/อุปสรรคที่คาดว่าจะเกิด (8)	หน่วยดำเนินงาน (9)
				อำเภอ	จังหวัด	เขต		1	2	3	4	1	2	3	4		
แผนงานที่ 14 : การบริหารจัดการด้านการเงินการคลังสุขภาพ	1) กำหนดให้มีมาตรฐานการจ่ายเงินของแต่ละระบบหลักประกันสุขภาพภาครัฐให้แก่สถานพยาบาลเป็นราคาเดียวกันในทุกประเภทและระดับการบริการ	1. โครงการลดความเหลื่อมล้ำของ 3 กองทุน	กิจกรรม/สถานที่ดำเนินงาน ตามระบบการบริหารจัดการกองทุน สปสช. ปีงบประมาณ 2562 ในแต่ละกองทุนต่างๆ	✓												การบริหารกองทุน สปสช. ได้อย่างมีคุณภาพและประสิทธิภาพ	กบพ. / คปสอ. / คณะกรรมการจัดเก็บรายได้
	2) ร้อยละของประชากรเข้าถึงบริการการแพทย์ฉุกเฉิน	2.โครงการดูแลประชากรเข้าถึงบริการการแพทย์ฉุกเฉิน	กิจกรรม/สถานที่ดำเนินงาน ตามระบบ EMS คุณภาพ	✓												ระบบ EMS คุณภาพ	คณะกรรมการ EMS
	3) ร้อยละของหน่วยบริการที่ประสบภาวะวิกฤติทางการเงิน	3. โครงการบริหารจัดการด้านการเงินการคลัง อ.คอนสวรรค์ จ. ชัยภูมิ	1.แต่งตั้งคณะกรรมการการเงินและบัญชี ระดับอำเภอ	✓			รพ. ภาวะวิกฤติทางการเงิน ระดับ 0	⇔								รพ. ภาวะวิกฤติทางการเงิน ระดับ 0	กบพ. / คปสอ. / คณะกรรมการจัดเก็บรายได้
			2.เจ้าหน้าที่กลุ่มงานการเงิน ออกนิเทศงาน และประเมินผล				รพ.สต. ได้รับการติดตามตรวจสอบภายในตามเกณฑ์ จำนวน 9 แห่ง			⇔						รพ.สต. ได้รับการติดตามตรวจสอบภายในตามเกณฑ์ ทุกแห่ง	กบพ. / คปสอ. / คณะกรรมการจัดเก็บรายได้
			3.ตรวจสอบความถูกต้องครบถ้วน ของข้อมูลทางการเงินและบัญชี และเอกสารการรับ-จ่ายเงิน ให้ถูกต้องตรงกัน								⇔			⇔			
			4.ให้ความรู้และคำปรึกษาเพิ่มเติมแก่เจ้าหน้าที่ รพ.									⇔					
			5.มีการจัดทำรายงานสรุปผลการประเมินเพื่อชี้แจงถึงปัญหาหรือข้อบกพร่องและข้อเสนอแนะแนวทางการแก้ไข ให้แก่ รพ.สต.											⇔			
			6.ประเมินผลการ														
		4.โครงการพัฒนาระบบการจัดซื้อจัด	กิจกรรม/สถานที่ดำเนินงาน	✓													
			-ดำเนินการจัดซื้อจัดจ้างตามระบบการเงิน การบัญชี ระเบียบกระทรวงการคลังและ														กบพ. / คปสอ. / คณะกรรมการการเงิน



แผนงาน (1)	ตัวชี้วัด (2)	โครงการ (3)	กิจกรรม/สถานที่ ดำเนินงาน	งบประมาณ (4)			เป้าหมายของโครงการ (5)	แผนการดำเนินงาน (ไตรมาส) (6)				แผนการเบิกจ่ายงบประมาณ (ไตรมาส) (7)				ปัญหา/อุปสรรค ที่คาดว่าจะเกิด (8)	หน่วยดำเนินงาน (9)
				อำเภอ	จังหวัด	เขต		1	2	3	4	1	2	3	4		
		5.การควบคุมภายใน ด้านงบประมาณ	1.จัดทำแผนงบประมาณเงิน บำรุง-งค่าเสื่อม ให้สอดคล้อง กับการจัดอุปสงค์และ เป้าหมายของหน่วยงานและให้ ความสำคัญกับการมีส่วนร่วม ของทุกฝ่ายในหน่วยงาน	V													กบพ. / คปสอ. / คณะกรรมการการเงิน
			2.จัดทำแผนการใช้จ่ายเงินให้ สอดคล้องกับแผนปฏิบัติงาน หรือแผนการจัดซื้อจัดจ้าง														
			3.จัดให้มีระบบควบคุมเบิก จ่ายเงินให้เป็นตามแผนและ นโยบายการใช้														

ลงชื่อ.....

(นางศรีัญญา พันธุ์ทอง)

ผู้เสนอแผน

ลงชื่อ.....

(.....)

ผู้อนุมัติแผน

หมายเหตุ \* ให้แยกแผนงาน/โครงการ เป็น 2 ส่วน ๑) ส่วนที่ใช้งบผลิต และ ๒) ส่วนที่ใช้งบกองทุน

\* องค์ประกอบรูปแบบแผนพัฒนาสาธารณสุข

๑) ข้อมูลทั่วไป

๒) สถานการณ์สุขภาพ/ผลการวิเคราะห์ปัญหาสุขภาพ

๓) แผนงาน/โครงการ ตามตาราง ๙ ช่อง

แบบฟอร์มแผนพัฒนาสาธารณสุข ระดับอำเภอ ปีงบประมาณ ๒๕๖๒  
อำเภอคอนสวรรค์ จังหวัดชัยภูมิ

4. แผนยุทธศาสตร์บริหารเป็นเลิศด้วยธรรมาภิบาล (Governance Excellence)

แผนงาน (1)	ตัวชี้วัด (2)	โครงการ (3)	กิจกรรม/สถานที่ ดำเนินงาน	งบประมาณ (4)			เป้าหมายของโครงการ (5)	แผนการดำเนินงาน (ไตรมาส) (6)				แผนการเบิกจ่าย งบประมาณ (ไตรมาส) (7)				ปัญหา/อุปสรรค ที่คาดว่าจะเกิด (8)	หน่วยดำเนินงาน (9)	
				อำเภอ	จังหวัด	เขต		1	2	3	4	1	2	3	4			
แผนงานที่ 15 : การพัฒนา งานวิจัยและองค์ความรู้ด้าน สุขภาพ	1) ร้อยละผลงานวิจัย/R2R ด้าน สุขภาพที่ให้หน่วยงานต่างๆ นำไปใช้ประโยชน์	1. โครงการสร้างองค์ความรู้และการ จัดการความรู้ด้านสุขภาพ ความรู้ ด้านงานวิจัย นวัตกรรม คสส.คอน	1.จัดตั้งคณะกรรมการ ดำเนินงาน	V			บุคลากรสาธารณสุข เครือข่ายสุขภาพในอำเภอ คอนสวรรค์	↔							บุคลากรมีศักยภาพในการ จัดการความรู้ได้อย่างมี คุณภาพ	คณะกรรมการ HRD ,คสส.คอนสวรรค์		
			2. ประชุมชี้แจงแนว ทางการดำเนินงาน					↔										
			3. จัดอบรมการทำ R2R CQI แบบง่ายให้กับ ผู้สนใจในองค์กร							↔								
			4. จัดประกวดการจัดการ ความรู้จากงานประจำ								↔							
			5. จัดเวทีแลกเปลี่ยน เรียนรู้ในองค์กรและ เครือข่ายใน รพ.สต.และ									↔						
			6. จัดนิทรรศการแสดงผล งานด้านการจัดการความรู้										↔					
			7. สรุปผลการดำเนินงาน													↔		
	2.วิจัยทางการแพทย์แผนไทย	1.สำรวจกลุ่มโรค/อาการ ที่พบบ่อยทางการแพทย์ แผนไทย	V				รพ.คอนสวรรค์	↔							งานวิจัยทางการแพทย์แผนไทย	กลุ่มงานแพทย์แผน ไทย		
		2.สร้างแนวทางการ ดำเนินงานกระบวนการทำ โครงการวิจัยทางการแพทย์ แผนไทย							↔									
		3.ดำเนินงานตาม กระบวนการ								↔								
		4.ประเมินผลการวิจัย																

ลงชื่อ.....

(นางศรีญา พันธุ์ทอง)

ผู้เสนอแผน

ลงชื่อ.....

(.....)

ผู้อนุมัติแผน

หมายเหตุ \* ให้แยกแผนงาน/โครงการ เป็น 2 ส่วน ๑) ส่วนที่ใช้งบผลิต และ ๒) ส่วนที่ใช้งบกองทุน

\* องค์ประกอบรูปแบบแผนพัฒนาสาธารณสุข

๑) ข้อมูลทั่วไป

๒) สถานการณ์สุขภาพ/ผลการวิเคราะห์ปัญหาสุขภาพ

๓) แผนงาน/โครงการ ตามตาราง ๙ ช่อง

แผนปฏิบัติการรองรับแผนยุทธศาสตร์ชาติ 20 ปี (ด้านสาธารณสุข)

คปสอ.คอนสวรรค์ จ.ชัยภูมิ ประจำปีงบประมาณ พ.ศ. 2562



แผนปฏิบัติการการและแผนงบประมาณรองรับแผนยุทธศาสตร์ชาติ 20 ปี (ด้านสาธารณสุข) ของ คปสอ.คอนสวรรค์ จ.ชัยภูมิ ประจำปีงบประมาณ พ.ศ. 2562

แผนงานหลัก.....1. Prevention & Promotion Excellence (ส่งเสริมสุขภาพและป้องกันโรคเป็นเลิศ)

แผนงานย่อยที่.....1.พัฒนาคุณภาพชีวิตคนไทยทุกกลุ่มอายุ

แผนงานโครงการ	รหัส KPI	วัตถุประสงค์	กลยุทธ์/กิจกรรม	กลุ่มเป้าหมาย	ระยะเวลา	งบประมาณ	Output	Outcome (ผลที่คาดว่าจะได้รับ)	หน่วยงานที่รับผิดชอบ	หมายเหตุ
โครงการส่งเสริมสุขภาพเด็กวัยก่อนเรียน (0-5 ปี)		<p>1. เพื่อพัฒนาศักยภาพบุคลากรที่เกี่ยวข้องกับการส่งเสริมสุขภาพเด็กวัยก่อนเรียน ให้มีความรู้และทักษะในการส่งเสริมสุขภาพเด็กวัยก่อนเรียน ตามมาตรฐาน</p> <p>2. เพื่อเฝ้าระวังภาวะสุขภาพส่งเสริมสุขภาพเด็กวัยก่อนเรียนให้ครอบคลุมเป็นองค์รวม</p> <p>3. สร้างเครือข่ายในการดูแลสุขภาพเด็กวัยก่อนเรียนในชุมชน โดยใช้กระบวนการมีส่วนร่วม</p>	<p>1. คณะกรรมการ Service plan สาขากุมารเวชกรรม ร่วมกับคณะกรรมการงานอนามัยแม่และเด็กระดับอำเภอ (MCH Board) ประชุม/ติดตามผ่านคณะกรรมการทุก 6 เดือน (ปีละ 2 ครั้ง)</p> <p>2.การพัฒนาทักษะบุคลากรที่เกี่ยวข้องกับการส่งเสริมสุขภาพเด็กวัยก่อนเรียน</p> <p><u>2.1 การส่งเสริมสุขภาพใน WCC</u></p> <p>- ประเมินภาวะโภชนาการเด็กวัยก่อนเรียนทุก 3 เดือน</p> <p>คัดกรองพัฒนาการเด็กอายุ 9,18,30 , 42 และ 60 เดือน ใน WCC โดยใช้คู่มือส่งเสริมพัฒนาการเด็ก (DSPM)</p> <p>- การส่งเสริมพัฒนาการเด็กที่มีพัฒนาการไม่สมวัย</p> <p>- ส่งต่อเด็กวัยก่อนเรียนที่มีพัฒนาการสงสัยล่าช้า</p> <p>- เด็กวัยก่อนเรียนได้รับวัคซีนครบตามเกณฑ์อายุใน WCC</p> <p>-เด็กอายุ 6 เดือน- 2ปีได้รับยาน้ำเสริมธาตุเหล็ก</p> <p><u>2.2 การส่งเสริมสุขภาพในศูนย์พัฒนาเด็กเล็ก</u></p> <p>- ประเมินภาวะโภชนาการเด็กวัยก่อนเรียนทุก 3 เดือน</p>	<p>จนท.เกี่ยวข้อง</p> <p>จนท. รพ.สต.</p> <p>ครู ศพด.</p> <p>รพ.</p> <p>รพ.สต.</p> <p>รพ.</p> <p>ครู ศพด.</p>	<p>ต.ค61-ก.ย.-62</p> <p>ต.ค61-ก.ย.-62</p>	<p>อปท.</p>	<p>1. มีการติดตามปัญหาการส่งเสริมสุขภาพเด็กวัยก่อนเรียนอย่างเป็นระบบ</p> <p>2. ผู้เกี่ยวข้องได้รับการพัฒนาศักยภาพในการส่งเสริมสุขภาพเด็กวัยก่อนเรียนตามมาตรฐาน</p> <p>3. มีระบบการส่งเสริมสุขภาพเด็กวัยก่อนเรียนที่เป็นระบบ</p>	<p>1. จนท. ได้รับการพัฒนาศักยภาพในการส่งเสริมสุขภาพเด็กวัยก่อนเรียน ร้อยละ 100</p> <p>2. เด็กวัยก่อนเรียนกลุ่มเป้าหมายได้รับการประเมินพัฒนาการ ร้อยละ 100</p> <p>3. เด็กวัยก่อนเรียนได้รับการประเมินโภชนาการ ร้อยละ 100</p> <p>4. เด็กวัยก่อนเรียนที่มีพัฒนาการไม่สมวัยได้รับการส่งเสริมพัฒนาการ ร้อยละ 100</p> <p>5.เด็กวัยก่อนเรียนได้รับวัคซีนตามเกณฑ์อายุร้อยละ 100</p>	<p>กิ่งแก้ว</p> <p>ทองจรรย์</p> <p>ปทุมภูมิ</p>	

แผนงานโครงการ	รหัส	วัตถุประสงค์	กลวิธี/กิจกรรม	กลุ่มเป้าหมาย	ระยะเวลา	งบประมาณ	Output	Outcome (ผลที่คาดว่าจะได้รับ)	หน่วยงานที่รับผิดชอบ	หมายเหตุ
	KPI									
โครงการส่งเสริมสุขภาพเด็กวัยก่อนเรียน (0-5 ปี) (ต่อ)			<ul style="list-style-type: none"> <li>- คัดกรองพัฒนาการเด็กวัยก่อนเรียนในศูนย์พัฒนาเด็กเล็กทุกคน</li> <li>- มีช่องทางการติดต่อ/ปรึกษาปัญหาสุขภาพเด็กวัยก่อนเรียน</li> </ul> <p><u>2.3 การส่งเสริมสุขภาพในชุมชน</u></p> <ul style="list-style-type: none"> <li>- พัฒนาศักยภาพอาสาสมัครสาธารณสุขในการประเมินภาวะสุขภาพเด็กวัยก่อนเรียนเบื้องต้น</li> <li>- การติดตามเยี่ยมบ้าน, เด็กมีพัฒนาการไม่สมวัย</li> <li>- ให้การปรึกษาผู้ดูแลเด็กวัยก่อนเรียนเป็นรายบุคคล</li> <li>- พัฒนาศักยภาพจิตอาสาเพื่อพระราชินี เครือข่ายรักษ์เด็กอำเภอคอนสวรรค์ ในการส่งเสริมสุขภาพเด็กวัยก่อนเรียนที่มีพัฒนาการไม่สมวัย</li> </ul> <p><u>2.4 คลินิกกระตุ้นพัฒนาการ</u></p> <ul style="list-style-type: none"> <li>- ให้บริการคลินิกกระตุ้นพัฒนาการในโรงพยาบาลคอนสวรรค์</li> <li>- พัฒนาระบบส่งต่อเด็กที่มีพัฒนาการไม่สมวัยตามมาตรฐาน</li> <li>- จัดสิ่งแวดล้อมในคลินิกที่ส่งเสริมการพัฒนาศักยภาพของเด็กวัยก่อนเรียน</li> </ul> <p>3. สรุปประเมินผลโครงการ</p>	รพ. รพ.สต. จิตอาสา	ต.ค61- ก.ย.-62	อปท.		6.เด็กอายุ 6 เดือน- 2ปี ได้รับยาน้ำเสริมธาตุ ร้อยละ 100	พงษ์ราตรี หิรัญเกิด	
				<ul style="list-style-type: none"> <li>- ให้บริการคลินิกกระตุ้นพัฒนาการในโรงพยาบาลคอนสวรรค์</li> <li>- พัฒนาระบบส่งต่อเด็กที่มีพัฒนาการไม่สมวัยตามมาตรฐาน</li> <li>- จัดสิ่งแวดล้อมในคลินิกที่ส่งเสริมการพัฒนาศักยภาพของเด็กวัยก่อนเรียน</li> </ul> <p>3. สรุปประเมินผลโครงการ</p>	รพ. รพ.สต. จิตอาสา	ต.ค61- ก.ย.-62		5.เด็กวัยก่อนเรียนที่มีพัฒนาการล่าช้าได้รับการส่งต่อร้อยละ 100 6. เด็กกลุ่มเสี่ยงได้รับการติดตามร้อยละ 100	กิ่งแก้ว พงษ์ราตรี	

แผนงานโครงการ	รหัส KPI	วัตถุประสงค์	กลวิธี/กิจกรรม	กลุ่มเป้าหมาย	ระยะเวลา	งบประมาณ	Output	Outcome (ผลที่คาดว่าจะได้รับ)	หน่วยงานที่รับผิดชอบ	หมายเหตุ
โครงการพัฒนา ศูนย์เด็กเล็กคุณภาพ		<p>1. เพื่อพัฒนาศูนย์เด็กเล็กผ่านเกณฑ์ศูนย์พัฒนาเด็กเล็กคุณภาพ ร้อยละ 100</p> <p>2. พัฒนาศักยภาพพ่อแม่ / ผู้เลี้ยงดูเด็กในครอบครัว มีความรู้ ความเข้าใจวิธีการส่งเสริม พัฒนาการเด็กแรกเกิดถึงอายุ 5 ปี</p> <p>3. เพื่อเสริมสร้างความรู้ความเข้าใจ แนวทางการดำเนินงานในศูนย์พัฒนาเด็กเล็ก แก่ผู้ที่เกี่ยวข้อง และภาคีเครือข่าย</p>	<p>1. ประสานงานกับหน่วยงานที่เกี่ยวข้องในทำโครงการพัฒนาศูนย์เด็กเล็กเขตอำเภอคอนสวรรค์ จังหวัดชัยภูมิ</p> <p>2. จัดตั้งคณะกรรมการดำเนินงานพัฒนาศูนย์เด็กเล็กระดับอำเภอ</p> <p>3. สถานบริการสาธารณสุข/อปท./สถานศึกษา/พัฒนาชุมชน สนับสนุนให้ศูนย์พัฒนาเด็กเล็กตามเกณฑ์มาตรฐานฯ</p> <p>4. ประชุมชี้แจงแนวทางการดำเนินงานพัฒนาศูนย์เด็กเล็กแก่คณะกรรมการประเมิน</p> <p>5. คณะกรรมการพัฒนาศูนย์เด็กเล็ก ระดับอำเภอติดตามและประเมินศูนย์เด็กเล็กตามเกณฑ์ฯ</p> <p>6. จัดอบรมพัฒนาศักยภาพครูผู้ดูแลเด็กด้านส่งเสริมพัฒนาการเด็กDSPM</p> <p>7. ส่งเสริมพ่อแม่/ผู้เลี้ยงดูเด็กตามหลักสูตร ( 2ก 2ล ) “ กิน กอด เล่น เล่า ” และเฝ้าระวังส่งเสริมพัฒนาการ DSPM</p> <p>8. ส่งเสริมบริการที่ได้มาตรฐาน 6 ด้าน</p> <p>1) ด้านบุคลากรมีความรู้และภาวะพัฒนาครูผู้ดูแลเด็ก มีสุขภาพร่างกายและจิตใจที่ดี</p> <p>2) ด้านการเจริญเติบโตของร่างกาย</p>	<p>ศูนย์เด็กเล็กทุกแห่ง</p> <p>คณะกรรมการประเมินศูนย์เด็กเล็ก ระดับอำเภอ</p> <p>ครูผู้ดูแลเด็กศูนย์เด็กเล็ก</p> <p>ทุกแห่ง</p> <p>พ่อแม่ / ผู้เลี้ยงดูเด็ก</p>	<p>ต.ค61-ก.ย.-62</p>	<p>อปท.</p>	<p>ศูนย์เด็กเล็กทุกศูนย์ได้รับ การพัฒนาตาม เกณฑ์ศูนย์เด็กเล็กคุณภาพ</p>	<p>ศูนย์เด็กเล็กผ่านเกณฑ์มาตรฐานฯ</p> <p>ศูนย์เด็กเล็กคุณภาพ</p> <p>เด็กปฐมวัยได้รับการดูแลเหมาะสมตามวัย</p>	<p>กิ่งแก้ว</p> <p>ศุภชัย</p>	

แผนงานโครงการ	รหัส KPI	วัตถุประสงค์	กลวิธี/กิจกรรม	กลุ่มเป้าหมาย	ระยะเวลา	งบประมาณ	Output	Outcome (ผลที่คาดว่าจะได้รับ)	หน่วยงานที่รับผิดชอบ	หมายเหตุ
โครงการพัฒนา ศูนย์เด็กเล็กคุณภาพ (ต่อ)			<p>การดูแลสุขภาพช่องปาก การจัดอาหาร มือหลักมีคุณค่าทางโภชนาการ และอาหารเสริมตามวัยสะอาดถูก หลักสุขาภิบาล</p> <p>3) ด้านพัฒนาการและการเรียนรู้ตาม ช่วงวัยตามเกณฑ์อายุโดยครูพี่เลี้ยงเด็ก</p> <p>4) ด้านการจัดสภาพอนามัยสิ่งแวดล้อม ล้อมภายในและภายนอกศูนย์เด็กเล็ก สะอาด ปลอดภัย</p> <p>5) ด้านการป้องกันและควบคุม โรคติดต่อภายในศูนย์เด็กเล็ก เช่น โรค มือ เท้า ปาก</p> <p>6) ด้านการมีส่วนร่วมของผู้ปกครอง ชุมชน ท้องถิ่นและหน่วยงานที่เกี่ยวข้อง</p> <p>9.ตรวจพัฒนาการเด็กที่ศูนย์เด็ก เล็กทุกคนตามคู่มือDSPM</p> <p>10.รวบรวมวิเคราะห์ข้อมูล รายงานผลการดำเนินงานศูนย์เด็ก เล็กคุณภาพ</p> <p>สรุปและรายงานผลการตรวจ ประเมินศูนย์เด็กเล็กคุณภาพ</p>	เด็กที่ศูนย์เด็ก เล็กทุกคน	ต.ค61- ก.ย.-62	อปท.			กิ่งแก้ว ศุภชัย	

แผนงานโครงการ	รหัส KPI	วัตถุประสงค์	กลวิธี/กิจกรรม	กลุ่มเป้าหมาย	ระยะเวลา	งบประมาณ	Output	Outcome (ผลที่คาดว่าจะได้รับ)	หน่วยงานที่รับผิดชอบ	หมายเหตุ
โครงการปรับเปลี่ยนพฤติกรรม สุขภาพดี ไม่มีพุง โรงพยาบาลคอนสวรรค์		<p>1. เพื่อส่งเสริมและสร้างความตระหนักให้กลุ่มเป้าหมายมีการเรียนรู้ถูกต้อง ในเรื่อง อาหาร การออกกำลังกาย และการจัดการกับอารมณ์ที่เหมาะสม</p> <p>2. เพื่อให้กลุ่มเป้าหมายมีการปรับเปลี่ยนพฤติกรรมสุขภาพที่ถูกต้องเหมาะสม และสามารถควบคุมน้ำหนักให้อยู่ในเกณฑ์มาตรฐานตามค่าดัชนีมวลกาย(BMI)และมีรอบเอวที่เหมาะสม</p> <p>3. เพื่อส่งเสริมและสร้างผู้นำและบุคคลต้นแบบด้านสุขภาพในชุมชน</p>	<p>1.ประชุมชี้แจงการดำเนินงานกับชุมชนและเครือข่ายในการคัดกรองกลุ่มเป้าหมาย</p> <p>2.ดำเนินการคัดกรองประชาชนกลุ่มเป้าหมาย ในพื้นที่โดย อสม.</p> <p>3.ลงบันทึกผลการคัดกรองความเสี่ยงในโปรแกรม Hos xp เพื่อวิเคราะห์และประเมินผลการคัดกรอง</p> <p>4.สรุปผลการคัดกรอง รวบรวมข้อมูลกลุ่มเป้าหมายที่มีค่าดัชนีมวลกาย(BMI)เกินเกณฑ์มาตรฐานและแจ้งข้อมูลในชุมชนเพื่อเข้าสู่กระบวนการปรับเปลี่ยนพฤติกรรมสุขภาพ</p> <p>5.ชี้แจง กลุ่มเป้าหมายให้เห็นถึงประโยชน์และความสำคัญของการสร้างเสริมสุขภาพและป้องกันโรคอ้วนลงพุง</p> <p>6.จัดกิจกรรมการปรับเปลี่ยนพฤติกรรมสุขภาพกลุ่มเสี่ยงใน คลินิก DPAC ทุกวัน และติดตามประเมินผลทุก 1 เดือน</p> <p>7.ประชาสัมพันธ์ผ่านช่องทางไลน์ ป้ายเสียงตามสายและติดประกาศนโยบายองค์กรสุขภาพดี ไม่มีพุง ในรพ.ละชุมชน</p> <p>8. สรุปและประเมินโครงการ</p>	<p>ประชาชนทั่วไป</p> <p>ประชาชนวัยทำงาน อายุ 30-44 ปี</p> <p>ทุกหมู่บ้าน ในพื้นที่เขตรับผิดชอบ</p>	<p>ต.ค.-61 ถึง ก.ย.-62</p>	<p>อปท. เงินบำรุง รพ.</p>	<p>1.ร้อยละ 80 ของประชาชนเป้าหมายมีความรู้ในการดูแลตนเองเพื่อควบคุมน้ำหนักรอบเอวและไขมันในเลือดได้</p> <p>2.วัยทำงานอายุ 30-44 ปี มีค่าดัชนีมวลกายปกติเพิ่มขึ้น</p>	<p>ประชากรวัยทำงาน อายุ 30-44 ปี การปรับเปลี่ยนพฤติกรรมอย่างเหมาะสมและต่อเนื่อง</p>	<p>ศิรินทิพย์ สร้างคำ ตุงชีพ ปฐมภูมิฯ</p>	



แผนงานโครงการ	รหัส KPI	วัตถุประสงค์	กลวิธี/กิจกรรม	กลุ่มเป้าหมาย	ระยะเวลา	งบประมาณ	Output	Outcome (ผลที่คาดว่าจะได้รับ)	หน่วยงานที่	
									รับผิดชอบ	หมายเหตุ
โครงการส่งเสริมสุขภาพผู้สูงอายุแบบบูรณาการอำเภอคอนสวรรค์ จังหวัดชัยภูมิ		<p>1. เพื่อให้ผู้สูงอายุในพื้นที่ได้รับการคัดกรองสุขภาพตามมาตรฐาน</p> <p>2. เพื่อส่งเสริมชมรมผู้สูงอายุในพื้นที่ให้ผ่านเกณฑ์ผู้สูงอายุคุณภาพ</p> <p>3. เพื่อพัฒนาศักยภาพอาสาสมัครดูแลสุขภาพผู้สูงอายุในชุมชน</p> <p>4. เพื่อพัฒนาทักษะทางกายและทักษะทางใจของผู้สูงอายุกลุ่มเสี่ยงตามมาตรฐาน</p> <p>5. สนับสนุนการดำเนินงานการบริหารจัดการฐานข้อมูลผู้สูงอายุอย่างต่อเนื่อง</p>	<p>1. สำรวจและจัดทำฐานข้อมูลผู้สูงอายุ</p> <p>2. ประสานงานเครือข่ายออกประเมินคัดกรองผู้สูงอายุตามมาตรฐานให้ครอบคลุม</p> <p>3. บันทึกการคัดกรองในโปรแกรมHos xp</p> <p>4. จัดกิจกรรมตามสภาพปัญหาผู้สูงอายุจากการคัดกรองสุขภาพที่พบ</p> <p>5. ส่งเสริมพัฒนาทักษะเรื่องสามารถในการปฏิบัติกิจวัตรประจำวันและทักษะทางใจของผู้สูงอายุ</p> <p>6. จัดกิจกรรมเวทีแลกเปลี่ยนเรียนรู้ชมรมผู้สูงอายุในพื้นที่ตามเกณฑ์มาตรฐานชมรมผู้สูงอายุคุณภาพปีละ 1 ครั้ง</p> <p>7. คณะกรรมการชมรมผู้สูงอายุประชุมสรุปผลงานไตรมาสละ 1 ครั้ง (4 ครั้ง)</p> <p>8. จัดบริการคลินิกผู้สูงอายุ Well oldy clinic ตามมาตรฐานในโรงพยาบาลและเครือข่ายสุขภาพ</p> <p>9. จัดประเพณีสืบสานวัฒนธรรมวันผู้สูงอายุปีละ 1 ครั้ง</p> <p>10. สรุปวิเคราะห์ประเมินผลการดำเนินงาน</p>	<p>1. जनท.ที่เกี่ยวข้อง</p> <p>2. ผู้สูงอายุในพื้นที่อำเภอทุกคน</p> <p>3. ชมรมผู้สูงอายุทุกแห่งในอำเภอคอนสวรรค์</p>	<p>ต.ค.-61</p> <p>ต.ค.-ธ.ค.61</p> <p>ม.ค.-ก.ย.62</p> <p>ม.ค.-62</p> <p>เม.ย.62.</p>	<p>UC</p> <p>30,000</p>	<p>ผู้สูงอายุได้รับการคัดกรองตามมาตรฐานมากกว่าร้อยละ 90</p> <p>ชมรมผู้สูงอายุผ่านเกณฑ์มาตรฐานชมรมคุณภาพร้อยละ 80</p> <p>ร้อยละ Health Ageing เพิ่มขึ้นจากปีที่แล้ว</p>	<p>ผู้สูงอายุทุกคนได้รับการดูแลตามมาตรฐานและมีสุขภาพที่ดีทั้งด้านร่างกาย จิตใจ และด้านสังคม</p>	<p>ศิริลักษณ์ ชัยสิน</p> <p>ปฐมภูมิ</p>	

แผนงานโครงการ	รหัส KPI	วัตถุประสงค์	กลวิธี/กิจกรรม	กลุ่มเป้าหมาย	ระยะเวลา	งบประมาณ	Output	Outcome (ผลที่คาดว่าจะได้รับ)	หน่วยงานที่รับผิดชอบ	หมายเหตุ
โครงการสนับสนุนการจัดบริการในการดูแลผู้สูงอายุที่มีภาวะพึ่งพิงในพื้นที่อำเภอกอนสวรรค์ จังหวัดชัยภูมิ		1. เพื่อจัดบริการในการดูแลสุขภาพระยะยาวของผู้สูงอายุที่มีภาวะพึ่งพิงให้มีประสิทธิภาพ	1. สำรวจและจัดทำฐานข้อมูลผู้สูงอายุที่มีภาวะพึ่งพิงอำเภอกอนสวรรค์ โดยแบ่งผู้สูงอายุออกเป็น 4 กลุ่ม ตามชุดสิทธิประโยชน์ประกาศกองทุน(ฉบับที่2) พ.ศ2559 2.ประชุมเครือข่ายที่เกี่ยวข้องในการขับเคลื่อนงานการจัดบริการ LTC โดยบูรณาการกับพชอ. อำเภอกอนสวรรค์ 3.ประชุมทีมหมอครอบครัวและสหวิชาชีพในการดูแลกลุ่มที่มีภาวะพึ่งพิงแต่ละพื้นที่ 4. Care manager ร่วมกับทีมหมอครอบครัวในพื้นที่ออกประเมินผู้สูงอายุตามเกณฑ์และละกลุ่ม 5.จัดบริการดูแลระยะยาวด้านสาธารณสุขโดยทีมหมอครอบครัวตามสภาพปัญหาของผู้สูงอายุที่มีภาวะพึ่งพิงในแต่ละราย 6 จัดกิจกรรมแลกเปลี่ยนเรียนรู้ทีมหมอครอบครัว ทีม Care manager และ ทีม Care giver ปีละ 1 ครั้ง 7. จัดบริการ ศูนย์ช่วยเหลือด้านอุปกรณ์ในการดูแลต่อเนืองที่บ้าน อย่างเป็นระบบ 8. พัฒนาศูนย์ดูแลสุขภาพต่อเนื่องระยะยาวตามมาตรฐาน 9. ทีมหมอครอบครัวและ Care manager ประเมินติดตามผลและปรับแผนการให้บริการตามเกณฑ์ผู้สูงอายุในแต่ละกลุ่ม 10 สรุปประเมินผลโครงการ	1. ทีมหมอครอบครัว ทุกคนในอำเภอกอนสวรรค์ 2. ผู้สูงอายุที่มีภาวะพึ่งพิง ทุกคนในอำเภอกอนสวรรค์ 3. Care manager 4. care giver	ต.ค.-61 ถึง ก.ย.-62	สพช. 400,000 บาท	ผู้สูงอายุที่มีภาวะพึ่งพิงได้รับการดูแลตามแผนการร้อยละ 100  ร้อยละของตำบลที่มีระบบการส่งเสริมสุขภาพ ดูแลผู้สูงอายุระยะยาว( Long Term Care)ในชุมชนผ่านเกณฑ์ร้อยละ100  Care manager และ Care giver มีศักยภาพในการดูแลผู้สูงอายุในชุมชนตามเกณฑ์	คุณภาพชีวิตผู้สูงอายุที่มีภาวะพึ่งพิงดีขึ้น	ศิริลักษณ์ ชัยสิน  ปฐมภูมิฯ	

แผนงานโครงการ	รหัส KPI	วัตถุประสงค์	กลวิธี/กิจกรรม	กลุ่มเป้าหมาย	ระยะเวลา	งบประมาณ	Output	Outcome (ผลที่คาดว่าจะได้รับ)	หน่วยงานที่รับผิดชอบ	หมายเหตุ
โครงการส่งเสริมสุขภาพเด็กวัยเรียน		1. เพื่อสนับสนุนการส่งเสริมการดำเนินงานตามมาตรฐานโรงเรียนส่งเสริมสุขภาพ	1.สนับสนุนส่งเสริมการดำเนินงานตามมาตรฐานโรงเรียนส่งเสริมสุขภาพ 2.จัดให้บริการตรวจสุขภาพและเฝ้าระวังและแก้ไขปัญหาสุขภาพนักเรียน 3.ดำเนินการชี้แจงแนวทางการควบคุมเครื่องดื่มแอลกอฮอล์ น้ำหวานในสถานศึกษาและรอบสถานศึกษาและออกประเมินตามมาตรฐานทุกสถานศึกษาในพื้นที่ 4.ประเมินภาวะโภชนาการนักเรียน ตลอดปีการศึกษา 2 ครั้ง 5.ฉีดวัคซีนสร้างเสริมภูมิคุ้มกันโรคกระตุ้นตามเกณฑ์แก่เด็กนักเรียนชั้น ป.1 ป.5 หญิงและ ป.6 6. จัดกิจกรรมรณรงค์ให้ความรู้ในโรงเรียนเกี่ยวกับอาหารและการปฏิบัติตัวที่เสี่ยงต่อการเกิดภาวะอ้วน 7.ติดตามเยี่ยมบ้านเด็กที่มีภาวะอ้วนและเริ่มอ้วนเพื่อการปรับเปลี่ยนพฤติกรรมโดยทีมหมอครอบครัว (FCT) 8. สรุปประเมินผลการส่งเสริมสุขภาพเด็กวัยเรียนและบันทึกข้อมูลตามเกณฑ์ชี้วัด	นักเรียนอายุ 6-18 ปีทุกคน ได้รับการตรวจสุขภาพตามเกณฑ์  โรงเรียนในเขตรับผิดชอบ	มิ.ย.-61  มิ.ย.-61 ถึง ก.ค.61  ธ.ค.-61  พ.ย.,ธ.ค.61 พ.ค.-มิ.ย.61 มิ.ย.- สค.61  มิ.ย. ถึง ส.ค.-61  ก.ย.-62	UC 30,000	โรงเรียนในเขตรับผิดชอบได้รับการสนับสนุนส่งเสริมการดำเนินงานตามมาตรฐานโรงเรียนส่งเสริมสุขภาพ	ภาวะสุขภาพของนักเรียนในโรงเรียน ได้มาตรฐานตามเกณฑ์  นักเรียนมีสติปัญญาดี และมีความฉลาดทางอารมณ์เพิ่มขึ้น  โรงเรียนทุกสังกัดผ่านเกณฑ์มาตรฐานโรงเรียนส่งเสริมสุขภาพระดับทอง	อุไรวรรณ ภาษา  ปฐมภูมิฯ	
		2.เพื่อส่งเสริมภาวะสุขภาพนักเรียนโรงเรียนในเขตรับผิดชอบให้มีสุขภาพที่ดีตามมาตรฐานงานอนามัยโรงเรียน	3.เพื่อให้เด็กนักเรียนที่มีภาวะเริ่มอ้วนและอ้วน มีความรู้ความเข้าใจและปรับเปลี่ยนพฤติกรรม การบริโภคอาหารที่ทำให้เกิดภาวะอ้วน	นักเรียนที่มีภาวะเริ่มอ้วนและอ้วนรร.ในเขต				นักเรียนที่มีภาวะอ้วนและเริ่มอ้วนมีความรู้ความเข้าใจและปรับเปลี่ยนพฤติกรรม การบริโภคอาหารที่ทำให้เกิดภาวะอ้วน	ภาวะสุขภาพของนักเรียนในโรงเรียน ได้มาตรฐานตามเกณฑ์	อุไรวรรณ ภาษา  ปฐมภูมิฯ

แผนงานโครงการ	รหัส KPI	วัตถุประสงค์	กลวิธี/กิจกรรม	กลุ่มเป้าหมาย	ระยะเวลา	งบประมาณ	Output	Outcome (ผลที่คาดว่าจะได้รับ)	หน่วยงานที่รับผิดชอบ	หมายเหตุ
โครงการส่งเสริมสุขภาพสตรีวัยเจริญพันธุ์และเฝ้าระวังควบคุมมะเร็งเต้านมและมะเร็งปากมดลูก		<p>1. เพื่อเผยแพร่ความรู้ที่เกี่ยวข้องแก่สตรีวัยเจริญพันธุ์ เรื่องการวางแผนครอบครัวมะเร็งปากมดลูก การตรวจเต้านมด้วยตนเอง</p> <p>2. เพื่อส่งเสริมให้สตรีวัยเจริญพันธุ์ได้รับการวางแผนครอบครัวอย่างถูกต้อง เหมาะสม</p> <p>3. เพื่อเป็นการสร้างเครือข่ายการเฝ้าระวังดูแลรักษา และส่งต่อที่มีประสิทธิภาพในกลุ่มสตรีวัยเจริญพันธุ์</p> <p>4. เพื่อค้นหาผู้ป่วยมะเร็งปากมดลูก มะเร็งเต้านม ระยะเริ่มแรก</p> <p>5. เพื่อให้ผู้ป่วยได้รับการรักษา และการส่งต่อที่ถูกต้องรวดเร็ว</p> <p>6. เพื่อให้สตรีที่มีอายุ 30-60 ปี ได้รับการตรวจมะเร็งปากมดลูกโดยวิธี Pap smear ได้ครอบคลุม</p> <p>7. เพื่อให้สตรีที่มีอายุ 30-70 ปี ได้รับการตรวจเต้านมโดยจนท. และ แกนนำสตรีให้ครอบคลุม</p>	<p>1. สำหรับข้อมูลสตรีกลุ่มเป้าหมายอายุ 30 - 70 ปี ในเขตรับผิดชอบ</p> <p>2. สำหรับข้อมูลหญิงวัยเจริญพันธุ์ อายุ 15- 49 ปี ในเขตรับผิดชอบ ที่แต่งงานแล้วและอยู่กับสามี (MWRA) ที่วางแผนครอบครัวทั้งแบบชั่วคราวและแบบถาวร</p> <p>3. ส่งเสริมและเผยแพร่ความรู้เรื่องการวางแผนครอบครัวให้กับสตรีวัยเจริญพันธุ์ แกนนำสตรีและอสม. ทั้งในสถานบริการและในชุมชน</p> <p>4. ให้บริการวางแผนครอบครัวแบบชั่วคราวและแบบถาวรตามเกณฑ์มาตรฐาน</p> <p>5. ให้บริการให้คำปรึกษาการเตรียมความพร้อมก่อนสมรสแก่สตรีวัยเจริญพันธุ์ที่มาใช้บริการขอคำปรึกษา</p> <p>6. ส่งเสริมการถ่ายทอดความรู้เรื่องมะเร็งเต้านมมะเร็งปากมดลูก แก่ อสม. แกนนำสตรีและกลุ่มเป้าหมาย</p> <p>7. อสม. และ แกนนำสตรี ติดตามกลุ่มเป้าหมาย ให้มารับการตรวจมะเร็งปากมดลูกในสถานบริการ และ ติดตามตรวจเต้านมให้กับสตรีกลุ่มเป้าหมายในชุมชน</p> <p>8. สุ่มประเมินการตรวจเต้านมของสตรีกลุ่มเป้าหมายโดยจนท. สาธารณสุข</p>	<p>สตรีอายุ30-70ปี ในเขตรับผิดชอบ</p> <p>หญิงวัยเจริญพันธุ์ อายุ15-44ปีในเขตรับผิดชอบ</p> <p>สตรีอายุ30-60ปี ในเขตรับผิดชอบ</p>	<p>ต.ค.-61 ถึงก.ย.62</p>	<p>กองทุนสุขภาพตำบล</p> <p>อบต./เทศบาล</p>	<p>1 ร้อยละ 80 สตรี อายุ 30-70 ปี</p> <p>ได้รับการประเมินทักษะการตรวจเต้านมด้วยตนเอง</p> <p>2 ร้อยละ 90 สตรี อายุ 15-44 ปี ได้รับการคุมกำเนิด</p> <p>3 ร้อยละ 20 ของสตรีอายุ 30-60 ปี ได้รับการตรวจมะเร็งปากมดลูก</p> <p>มีระบบบริการที่ได้มาตรฐาน</p>	<p>สตรีกลุ่มเป้าหมายตรวจเต้านมด้วยตนเองถูกต้อง</p> <p>สตรีวัยเจริญพันธุ์ อายุ 15 - 49 ปี มีความรู้ มีการวางแผนครอบครัวที่ถูกต้องเหมาะสมตามมาตรฐาน</p> <p>อัตราการเกิดมะเร็งปากมดลูกลดลง</p>	<p>อุไรวรรณ ภาษา</p> <p>ปฐมภูมิฯ</p>	

แผนงานโครงการ	รหัส KPI	วัตถุประสงค์	กลวิธี/กิจกรรม	กลุ่มเป้าหมาย	ระยะเวลา	งบประมาณ	Output	Outcome (ผลที่คาดว่าจะได้รับ)	หน่วยงานที่รับผิดชอบ	หมายเหตุ
โครงการส่งเสริมสุขภาพสตรีวัยเจริญพันธุ์และเฝ้าระวังควบคุมมะเร็งเต้านมและมะเร็งปากมดลูก (ต่อ)			<p>9..สตรีกลุ่มเป้าหมายที่ตรวจเต้านมและมะเร็งปากมดลูกพบผิดปกติ ได้รับการส่งต่อเพื่อรับการตรวจรักษาตามมาตรฐาน</p> <p>10.ผู้ป่วยมะเร็งปากมดลูก มะเร็งเต้านมได้รับการดูแล ติดตามเยี่ยมตามมาตรฐาน</p> <p>11.สรุปและประเมินผลการดำเนินงาน</p>		<p>ต.ค.-61 ถึงก.ย.62</p>	<p>กองทุนสุขภาพตำบล อบต/เทศบาล</p>			<p>อุไรวรรณ ภาษา</p> <p>ปฐมภูมิฯ</p>	

แผนงานหลัก.....1. Prevention & Promotion Excellence (ส่งเสริมสุขภาพและป้องกันโรคเป็นเลิศ)

แผนงานย่อยที่.....1.พัฒนาคุณภาพชีวิตคนไทยทุกกลุ่มอายุ

แผนงานโครงการ	รหัส KPI	วัตถุประสงค์	กลยุทธ์/กิจกรรม	กลุ่มเป้าหมาย	ระยะเวลา	งบประมาณ	Output	Outcome (ผลที่ คาดว่าจะได้รับ)	หน่วยงานที่ รับผิดชอบ	หมายเหตุ
โครงการส่งเสริมสุขภาพและป้องกันโรคด้านทันตกรรมกลุ่มวัยเรียน		๑. เพื่อป้องกันการเกิดโรคฟันผุในนักเรียนชั้นประถมศึกษา ๒. เพื่อสร้างสุขนิสัยและฝึกการแปรงฟันที่ถูกวิธีให้แก่เด็กวัยเรียน ๓. เพื่อให้นักเรียนที่มีปัญหาทันตสุขภาพได้รับการแก้ไข	๑. ตรวจสอบสุขภาพช่องปากนักเรียนประถมพร้อมลงบันทึก ๒. จัดบริการเคลือบหลุมร่องฟันเน้นฟันกรามแท้ซี่ที่ ๑ แก่ นักเรียนชั้น ป.๑ ๓. ให้บริการทันตกรรมแก่นักเรียน ป.๑-๖ ที่มีปัญหาสุขภาพช่องปาก ๔. กิจกรรมแปรงฟันหลังอาหารกลางวันในโรงเรียนทุกวันทุกโรงเรียน ๕. สำนวจสภาวะทันตสุขภาพเด็ก ๑๒ ปี	เด็กประถม ในเขตอำเภอ คอนสวรรค์	ต.ค.๖๑- ก.ย.-๖๒		๑. เด็กป.๑-๖ ได้รับการตรวจสอบสุขภาพช่องปาก ร้อยละ ๕๖ ๒. เด็กป.๑ ได้รับการเคลือบหลุมร่องฟัน (ฟันแท้) ไม่น้อยกว่า ร้อยละ ๕๐ ๓. เด็กป.๑-๖ ได้รับการทันตกรรม ร้อยละ ๔๕ ๔. แปรงฟันหลังอาหารในโรงเรียน ร้อยละ ๑๐๐	ร้อยละ ๕๖ เด็ก ๑๒ ปี ฟันดีไม่มีผุ (cavity free)	นางอุมารินทร์ กองเงินนอก น.ส.เกศแก้ว เอาสูงเนิน กลุ่มงาน ทันตกรรม	

แผนงานโครงการ	รหัส KPI	วัตถุประสงค์	กลวิธี/กิจกรรม	กลุ่มเป้าหมาย	ระยะเวลา	งบประมาณ	Output	Outcome (ผลที่คาดว่าจะได้รับ)	หน่วยงานที่รับผิดชอบ	หมายเหตุ
โครงการส่งเสริมสุขภาพและป้องกันโรคด้านทันตกรรมกลุ่มเด็กแรกเกิด-๕ ปี		<p>๑. เพื่อให้เด็กแรกเกิด-๕ปีได้รับการเฝ้าระวังและมีการสร้างเสริมสุขภาพช่องปากอย่างเป็นระบบและมีความต่อเนื่อง</p> <p>๒. เพื่อลดปัญหาฟันน้ำนมผุ ในเด็กแรกเกิด-๕ปี</p> <p>๓. เพื่อให้เด็กแรกเกิด-๕ปีได้รับบริการทันตกรรมป้องกันและรักษาที่เหมาะสม</p>	<p>๑. งานส่งเสริมสุขภาพช่องปากและป้องกันโรคใน WCC</p> <p>๑.๑ เด็กแรกเกิด -๔ ปีได้รับการตรวจช่องปากตามระบบในคลินิก WCC</p> <p>๑.๒ ผู้ปกครองเด็กแรกเกิด -๔ปี ได้รับทันตสุขศึกษา ฝึกทักษะการแปรงฟันรวมทั้งหาฟลูออไรด์วานิชในคลินิก WCC</p> <p>๒. ทำการสำรวจสภาวะทันตสุขภาพในเด็กปฐมวัยอายุ ๓ปี</p> <p>๓. งานส่งเสริมทางทันตสุขภาพและป้องกันโรคใน ศพด.และเด็กอนุบาล</p> <p>๓.๑ ตรวจช่องปากเด็กก่อนวัยเรียน ปีละ ๑ ครั้ง</p> <p>๓.๒ หาฟลูออไรด์วานิชและให้การรักษาแก่เด็กก่อนวัยเรียน</p> <p>๓.๓ สนับสนุนให้มีการจัดกิจกรรมแปรงฟันหลังอาหารกลางวันในศพดและรร.อนุบาล</p>	เด็ก ๐-๕ปี ในเขตอำเภอ คอนสวรรค์	ตค ๖๑ - กย ๖๒		<p>๑. เด็ก ๐-๒ ปี ได้รับการตรวจช่องปากและผู้ดูแลได้รับการฝึกทักษะการแปรงฟันร้อยละ ๘๐</p> <p>๒. เด็ก ๐-๒ ปี ได้รับฟลูออไรด์ไม่น้อยกว่าร้อยละ ๕๐</p> <p>๓. เด็ก ๓-๕ ปี ได้รับการตรวจช่องปาก และหาฟลูออไรด์ไม่น้อยกว่าร้อยละ ๕๐</p> <p>๔. ร้อยละของดีก ๓ ปี ปราศจากฟันผุ ร้อยละ ๕๒</p>	<p>๑. เกิดระบบเฝ้าระวังโรคฟันผุในเด็กแรกเกิด-๕ปี</p> <p>๒. เด็กแรกเกิด-๕ปี มีสุขภาพช่องปากที่ดีขึ้น</p>	<p>น.ส.อิสริยาภรณ์ สุรสีหเสนา</p> <p>กลุ่มงานทันตกรรม</p>	

แผนงานโครงการ	รหัส KPI	วัตถุประสงค์	กลวิธี/กิจกรรม	กลุ่มเป้าหมาย	ระยะเวลา	งบประมาณ	Output	Outcome (ผลที่คาดว่าจะได้รับ)	หน่วยงานที่รับผิดชอบ	หมายเหตุ
โครงการส่งเสริมสุขภาพและป้องกันโรคด้านทันตกรรมกลุ่มผู้สูงอายุ		1. เพื่อให้ผู้สูงอายุได้รับการส่งเสริมสุขภาพช่องปากที่ดี 2. เพื่อให้ผู้สูงอายุได้รับการฟื้นฟูช่องปากที่ถูกต้อง	๑. การตรวจสุขภาพช่องปากในผู้สูงอายุในคลินิกผู้สูงอายุ ๒. การใส่ฟันปลอมในผู้สูงอายุ ๒. ทำการสำรวจสถานะทันตสุขภาพในผู้สูงอายุ อายุ ๖๐-๗๔ ปี	ผู้สูงอายุ ในอำเภอ คอนสวรรค์	ต.๖๑ ถึง กย.๖๒		๑.ผู้สูงอายุได้รับบริการใส่ฟันเทียมไม่น้อยกว่าร้อยละ ๘๐ (ของเป้าหมายตามจำนวนทพ. ๒. ผู้สูงอายุทุกสิทธิโรคควใส่ฟันเทียมทั้งปากไม่เกิน ๔ เดือน (นับเมื่อเตรียมช่องปากเสร็จ)	ผู้สูงอายุได้รับการฟื้นฟูสุขภาพช่องปาก สามารถเคี้ยวอาหารได้	นายวรงค์ไชยสุวรรณ กลุ่มงานทันตกรรม	



แผนงานโครงการ	รหัส KPI	วัตถุประสงค์	กลวิธี/กิจกรรม	กลุ่มเป้าหมาย	ระยะเวลา	งบประมาณ	Output	Outcome (ผลที่คาดว่าจะได้รับ)	หน่วยงานที่รับผิดชอบ	หมายเหตุ
โครงการส่งเสริมทันตสุขภาพในหญิงมีครรภ์		<p>๑. เพื่อให้หญิงมีครรภ์ได้รับทันตสุขภาพที่ถูกต้อง</p> <p>๒. เพื่อทำให้หญิงมีครรภ์มีการดูแลสุขภาพช่องปากที่ถูกต้อง</p> <p>๓. เพื่อให้หญิงมีครรภ์ได้รับการทันตกรรมที่เหมาะสม</p>	<p>๑. งานส่งเสริมสุขภาพช่องปากขณะตั้งครรภ์</p> <p>๑.๑ ให้ทันตสุขภาพ</p> <p>๑.๒ ฝึกการแปรงฟันที่ถูกต้องและการควบคุมคราบจุลินทรีย์</p> <p>๑.๓ ได้รับการตรวจสุขภาพช่องปาก</p> <p>๑.๔ วางแผนการรักษาทางทันตกรรมให้แก่หญิงมีครรภ์ ที่มีปัญหาสุขภาพช่องปาก</p> <p>๒. การส่งเสริมสุขภาพช่องปากหลังคลอด</p> <p>๒.๑ การออกเยี่ยมหญิงหลังคลอดร่วมกับฝ่ายต่าง ๆ</p> <p>๒.๒ ให้ทันตสุขภาพหญิงหลังคลอดและเด็กหลังคลอด</p>	หญิงมีครรภ์ ในเขตอำเภอ คอนสวรรค์	ตค.๖๐ ถึง กย.๖๑		<p>๑. ร้อยละ ๘๐ ของหญิงมีครรภ์ที่มาฝากครรภ์ได้รับการฝึกทักษะการแปรงฟัน</p> <p>๒. ร้อยละ ๒๕ ของหญิงมีครรภ์ได้รับบริการทันตกรรมตามความจำเป็น</p>	<p>หญิงมีครรภ์ได้รับการดูแลสุขภาพช่องปากที่ถูกต้องและเหมาะสม</p>	<p>น.ส.เสาวลักษณ์ โชคบัณฑิตย์ กลุ่มงาน ทันตกรรม</p>	

แผนงานโครงการ	รหัส KPI	วัตถุประสงค์	กลวิธี/กิจกรรม	กลุ่มเป้าหมาย	ระยะเวลา	งบประมาณ	Output	Outcome (ผลที่คาดว่าจะได้รับ)	หน่วยงานที่รับผิดชอบ	หมายเหตุ
โครงการฝึกปฏิบัติงาน ทันตกรรมภาคสนาม นักศึกษาทันตแพทย์ มหาวิทยาลัยขอนแก่น		เพื่อให้นักศึกษาทันตแพทย์ มหาวิทยาลัยขอนแก่นได้ฝึกปฏิบัติ งานการแก้ไขปัญหาทันตสุขภาพ พื้นที่อำเภอคอนสวรรค์	๑.นทพ.มช.ศึกษาปัญหาทันตสุขภาพในพื้นที่ อำเภอคอนสวรรค์ ๒.นทพ.มช.จัดทำโครงการเพื่อแก้ไขปัญห ทันตสุขภาพ ๓.นทพ.มช.สรุปผลการแก้ไขปัญหาให้ผู้ที่มี ส่วนเกี่ยวข้องได้รับทราบ	ประชาชน อำเภอคอน สวรรค์	ธ.ค.-๖๑ ถึง เม.ย.-๐๕	ค่าใช้จ่ายในกา ๑๕,๐๐๐ บาท (เงินบำรุงรพ.ศ	เกิดโครงการการ แก้ไขปัญหาทันต- สุขภาพ จำนวน ๒ โครงการ	ประชาชนอำเภอ คอนสวรรค์กลุ่ม ศึกษามีทันต- สุขภาพที่ดีขึ้น	นายวรพงษ์ แสงไชยสุวรรณ กลุ่มงาน ทันตกรรม	

แผนปฏิบัติการและแผนงบประมาณรองรับแผนยุทธศาสตร์ชาติ 20 ปี (ด้านสาธารณสุข) ของ คปสอ.คอนสวรรค์ จ.ชัยภูมิ ประจำปีงบประมาณ พ.ศ. 2562

ยุทธศาสตร์ ที่ 1 Prevention & Promotion Excellence (ส่งเสริมสุขภาพ ป้องกันโรคและคุ้มครองผู้บริโภคเป็นเลิศ)

แผนงานหลัก 1 การพัฒนาคุณภาพชีวิตคนไทยทุกกลุ่มวัย (ด้านสุขภาพ)

แผนงานย่อยที่ 1 พัฒนาและเสริมสร้างศักยภาพคนไทยทุกกลุ่มสตรีและเด็กปฐมวัย

แผนงานโครงการ	รหัส KPI	วัตถุประสงค์	กลยุทธ์/กิจกรรม	กลุ่มเป้าหมาย	ระยะเวลา	งบประมาณ	Output	Outcome (ผลที่คาดว่าจะได้รับ)	หน่วยงานที่รับผิดชอบ	หมายเหตุ
โครงการมหัศจรรย์1,000วันแรกแห่งชีวิต อ.คอนสวรรค์		1.เพื่อพัฒนาและส่งเสริมสุขภาพเด็กให้มีความพร้อมในช่วง 1,000 วันแรกของชีวิต	1.ทบทวนคำสั่งแต่งตั้งคณะกรรมการดำเนินงาน MCHB ระดับอำเภอ	1.บุคลากร สหวิชาชีพ	ต.ค. 61 ถึง ก.ย. 62	เงินบำรุงโรงพยาบาล 78,600 บาท	1.อัตราการฝากครรภ์ก่อน12 สัปดาห์ > 60%	-ลูกเกิดรอดแม่ปลอดภัย	งานห้องคลอด	
จ.ชัยภูมิ ปีงบประมาณ พ.ศ. 2562			2.วิเคราะห์สถานการณ์อนามัยแม่และเด็กหาแนวทางแก้ไขปัญหาร่วมกับทีมสหวิชาชีพ	2.เครือข่ายสุขภาพ ผู้นำชุมชน/อสม. CFT ฯลฯ			2.อัตราการฝากครรภ์คุณภาพ 5 ครั้ง		งานปฐมวัย	
		2.เพื่อให้สตรีที่ต้องการมีบุตรหญิงตั้งครรภ์ มารดา หลังคลอดและทารกได้รับการดูแลภาวะสุขภาพจากครอบครัว ชุมชนและสังคม	3.จัดตั้งคณะทำงาน 1000 วันแรกแห่งชีวิต ในระดับอำเภอ/ ตำบลและ หมู่บ้าน	3.สตรีต้องการมีบุตร			ตามเกณฑ์ > 65			
		ตั้งแต่ก่อนตั้งครรภ์จนถึงเด็กอายุ ครบ 2 ปี	4.น่านโยบายฯจัดทำข้อตกลงความร่วมมือ (MOU) ระหว่างคณะกรรมการระบบสุขภาพอำเภอกับภาคีเครือข่าย	4.หญิงตั้งครรภ์และทารกในครรภ์			3.อัตราหญิงตั้งครรภ์ได้รับยาTriferdine100			
			5.จัดทำฐานข้อมูลประชากรกลุ่มวัยเจริญพันธุ์	5.มารดาหลังคลอด			4.อัตราการคลอดก่อนกำหนด < 10			
			6.จัดบริการตามมาตรฐาน ANC ห้องคลอด หลังคลอด และ well child clinic คุณภาพคลินิกันแม่	6.ทารกแรกเกิด ถึงอายุ 2 ปี			5.อัตราการตกเลือดหลังคลอด < 5			
			7.ดูแลให้ได้รับบริการตามชุดสิทธิประโยชน์ในแต่ละช่วงระยะการตั้งครรภ์	7.สามี ญาติ ผู้ดูแล			6.อัตราการเกิด BA < 25:พันการเกิดมีชีพ			
			8.ให้บริการโรงเรียนพ่อแม่ 3 ครั้ง/เดือน				7.อัตรา LBW < 7			
			9.จัดอบรมจิตประภัสสร: ลูกน้อยในครรภ์4 ครั้ง							
			10.บริการวางแผนครอบครัว ให้บริการฝังยา							



แผนงานโครงการ	รหัส KPI	วัตถุประสงค์	กลวิธี/กิจกรรม	กลุ่มเป้าหมาย	ระยะเวลา	งบประมาณ	Output	Outcome (ผลที่คาดว่าจะได้รับ)	หน่วยงานที่รับผิดชอบ	หมายเหตุ
โครงการมหัศจรรย์1,000วัน		1.เพื่อพัฒนาและส่งเสริม	1.วิเคราะห์สถานการณ์อนามัยแม่และเด็ก	1.เครือข่ายสุขภาพ	ต.ค. 61	กองทุนหลัก	1.อัตราการฝากครรภ์	-ลูกเกิดรอดแม่ปลอดภัย	งาน	
แรกแห่งชีวิต เทศบาลตำบล		สุขภาพเด็กให้มีความพร้อม	หาแนวทางแก้ไขปัญหาร่วมกับทีมสหวิชาชีพ	ผู้นำชุมชน/อสม.	ถึง	ประกันสุขภาพ	ก่อน12 สัปดาห์ > 6	เด็กมีพัฒนาการสมวัย	ห้องคลอด	
คอนสวรรค์ จ.ชัยภูมิ		ในช่วง 1,000 วันแรกของ	2.นำนโยบายฯจัดทำข้อตกลงความร่วมมือ	CFT ฯลฯ	ก.ย. 62	เทศบาลตำบล	2.อัตราการฝากครรภ์		งานปฐมภูมิฯ	
ปีงบประมาณ พ.ศ. 2562		ชีวิต	(MOU) ระหว่างคณะกรรมการระบบสุขภาพ	2.สตรีต้องการมีบุตร		คอนสวรรค์	คุณภาพ 5 ครั้ง			
		2.เพื่อให้สตรีที่ต้องการมีบุตร	อ้างอิงกับภาคีเครือข่าย	3.หญิงตั้งครรภ์และ		31,350 บาท	ตามเกณฑ์ > 65			
		หญิงตั้งครรภ์ มารดา	3.จัดทำฐานข้อมูลประชากรกลุ่มวัยเจริญพันธุ์	ทารกในครรภ์			3.อัตราหญิงตั้งครรภ์			
		หลังคลอดและทารกได้รับ	ต้องการมีบุตร/ หญิงตั้งครรภ์/มารดาหลังคลอด	4.มารดาหลังคลอด			ได้รับยาTriferdine100			
		การดูแลภาวะสุขภาพจาก	และ เด็ก 0 - 2 ปี	5.ทารกแรกเกิด ถึง			4.อัตรา LBW < 7			
		ครอบครัว ชุมชนและสังคม	4.ดูแลให้ได้รับบริการตามชุดสิทธิประโยชน์	อายุ 2 ปี						
		ตั้งแต่ก่อนตั้งครรภ์จน	ในแต่ละช่วงระยะการตั้งครรภ์	6.สามี ญาติ ผู้ดูแล						
		เด็กอายุ ครบ 2 ปี	5.ให้บริการโรงเรียนพ่อแม่ 3 ครั้ง/เดือน	อายุ 2 ปี						
			6.จัดอบรมจิตประภัสสร: ลูกน้อยในครรภ์4	7.สามี ญาติ ผู้ดูแล						
			7.สนับสนุนให้หญิงตั้งครรภ์ ได้มีนมจืด							
			อย่างน้อย คนละ 120 วัน / 120 กล้อง							
			8.ทีม CFT หมู่บ้านติดตามเยี่ยมหญิงตั้งครรภ์							
			มารดาและทารกแรกเกิด - 2ปี เฝ้าระวังภาวะ							
			โภชนาการและกระตุ้นพัฒนาการเด็กตามวัย							
			9.ผู้นำและประชาชนในชุมชนร่วมกันดูแลและ							
			จัดกิจกรรมนำวัฒนธรรมท้องถิ่นมาเสริมสร้าง							
			ความรัก ความผูกพันรับขวัญหญิงตั้งครรภ์							
			มารดาและทารกแรกเกิด - 2 ปี	12.ติดตามผลการดำเนินงาน						
			10.ทีม CFT หมู่บ้านติดตามเยี่ยมหญิงตั้งครรภ์	13.สรุปผลการดำเนินงาน						
			มารดาและทารกแรกเกิด - 2ปี เฝ้าระวังภาวะ	14.ส่งข้อมูลคืนให้ภาคีเครือข่ายที่เกี่ยวข้อง						
			โภชนาการและกระตุ้นพัฒนาการเด็กตามวัย	เรื่องการดูแลกลุ่มเสี่ยงวัยใส่ให้ปลอดภัย						
			11.จัดทำ Care Plan ประเมินภาวะสุขภาพ							

แผนงานโครงการ	รหัส KPI	วัตถุประสงค์	วิเคราะห์ ค้นหาปัญหา วางแผนช่วยแก้ไข	กลวิธี/กิจกรรม	กลุ่มเป้าหมาย	ระยะเวลา	งบประมาณ	Output	Outcome (ผลที่คาดว่าจะได้รับ)	หน่วยงานที่รับผิดชอบ	หมายเหตุ
3.โครงการมหัศจรรย์1,000วันแรกแห่งชีวิต ตำบลคอนสวรรค์		1.เพื่อพัฒนาและส่งเสริมสุขภาพเด็กให้มีความพร้อมในช่วง 1,000 วันแรกของชีวิต	1.วิเคราะห์สถานการณ์อนามัยแม่และเด็ก	1.เครือข่ายสุขภาพ	ค.ค. 61	กองทุนหลัก	1.อัตราการฝากครรภ์	-ลูกเกิดรอดแม่ปลอดภัย	งาน		
อ.คอนสวรรค์ จ.ชัยภูมิ		2.เพื่อให้สตรีที่ต้องการมีบุตร	หาแนวทางแก้ไขปัญหาร่วมกับทีมสหวิชาชีพ	ผู้นำชุมชน/อสม. CFT ฯลฯ	ก.ย. 62	ตำบลคอนสวรรค์	2.อัตราการฝากครรภ์	เด็กมีพัฒนาการสมวัย	ห้องคลอด		
ปีงบประมาณ พ.ศ. 2562		3.เพื่อให้สตรีที่ต้องการมีบุตร	(MOU) ระหว่างคณะกรรมการระบบสุขภาพ	2.สตรีต้องการมีบุตร			คุณภาพ 5 ครั้ง				
		4.เพื่อให้สตรีที่ต้องการมีบุตร	อำเภอกับภาคีเครือข่าย	3.หญิงตั้งครรภ์และทารกในครรภ์		21,300 บาท	ตามเกณฑ์ > 65				
		5.เพื่อให้สตรีที่ต้องการมีบุตร	3.จัดทำฐานข้อมูลประชากรกลุ่มวัยเจริญพันธุ์	4.มารดาหลังคลอด			3.อัตราหญิงตั้งครรภ์				
		6.เพื่อให้สตรีที่ต้องการมีบุตร	ต้องการมีบุตร/ หญิงตั้งครรภ์/มารดาหลังคลอด	5.มารดาหลังคลอด			ได้รับยาTriferdine100				
		7.เพื่อให้สตรีที่ต้องการมีบุตร	การดูแลภาวะสุขภาพจาก	6.ทารกแรกเกิด ถึง			4.อัตรา LBW < 7				
		8.เพื่อให้สตรีที่ต้องการมีบุตร	ครอบครัว ชุมชนและสังคม	อายุ 2 ปี							
		9.เพื่อให้สตรีที่ต้องการมีบุตร	ตั้งแต่ก่อนตั้งครรภ์จน	6.สามี ญาติ ผู้ดูแล							
		10.เพื่อให้สตรีที่ต้องการมีบุตร	เด็กอายุ ครบ 2 ปี	7.สามี ญาติ ผู้ดูแล							
		11.เพื่อให้สตรีที่ต้องการมีบุตร		8.ทีม CFT หมู่บ้านติดตามเยี่ยมหญิงตั้งครรภ์							
		12.เพื่อให้สตรีที่ต้องการมีบุตร		มารดาและทารกแรกเกิด - 2ปี เฝ้าระวังภาวะ							
		13.เพื่อให้สตรีที่ต้องการมีบุตร		โภชนาการและกระตุ้นพัฒนาการเด็กตามวัย							
		14.เพื่อให้สตรีที่ต้องการมีบุตร		9.ผู้นำและประชาชนในชุมชนร่วมกันดูแลและ							
		15.เพื่อให้สตรีที่ต้องการมีบุตร		จัดกิจกรรมนำวัฒนธรรมท้องถิ่นมาเสริมสร้าง							
		16.เพื่อให้สตรีที่ต้องการมีบุตร		ความรัก ความผูกพันรับขวัญหญิงตั้งครรภ์							
		17.เพื่อให้สตรีที่ต้องการมีบุตร		มารดาและทารกแรกเกิด - 2 ปี							
		18.เพื่อให้สตรีที่ต้องการมีบุตร		10.ทีม CFT หมู่บ้านติดตามเยี่ยมหญิงตั้งครรภ์							
		19.เพื่อให้สตรีที่ต้องการมีบุตร		มารดาและทารกแรกเกิด - 2ปี เฝ้าระวังภาวะ							
		20.เพื่อให้สตรีที่ต้องการมีบุตร		โภชนาการและกระตุ้นพัฒนาการเด็กตามวัย							
		21.เพื่อให้สตรีที่ต้องการมีบุตร		11.จัดทำ Care Plan ประเมินภาวะสุขภาพ							
		22.เพื่อให้สตรีที่ต้องการมีบุตร		12.ติดตามผลการดำเนินงาน							
		23.เพื่อให้สตรีที่ต้องการมีบุตร		13.สรุปผลการดำเนินงาน							
		24.เพื่อให้สตรีที่ต้องการมีบุตร		14.ส่งข้อมูลคืนให้ภาคีเครือข่ายที่เกี่ยวข้อง							



แผนปฏิบัติการและแผนงบประมาณรองรับแผนยุทธศาสตร์ชาติ 20 ปี (ด้านสาธารณสุข) ของ คปสอ.คอนสวรรค์ จ.ชัยภูมิ ประจำปีงบประมาณ พ.ศ. 2562

1. ยุทธศาสตร์ด้านส่งเสริมสุขภาพ ป้องกันโรค และคุ้มครองผู้บริโภคเป็นเลิศ (PP&P Excellence)

แผนงานที่ 2 : การพัฒนาคุณภาพชีวิตระดับอำเภอ

แผนงานโครงการ	รหัส KPI	วัตถุประสงค์	กลยุทธ์/กิจกรรม	กลุ่มเป้าหมาย	ระยะเวลา	งบประมาณ	Output	Outcome (ผลที่คาดว่าจะได้รับ)	หน่วยงานที่รับผิดชอบ	หมายเหตุ
โครงการพัฒนาคุณภาพชีวิต การประเมินระบบสุขภาพ ระดับอำเภอ DHB	13	1. เพื่อสามารถยกระดับการพัฒนาตามเกณฑ์การประเมินสุขภาพได้ระดับที่ ๔ (ขั้นต่ำขั้นที่ ๔ ตาม เกณฑ์ปี	๑. จัดตั้งคณะอนุกรรมการ DHB ๒. ประชุมชี้แจงบทบาทหน้าที่การดำเนินงานแก่คณะกรรมการ DHB/อนุฯ ครั้งที่ ๑ ประชุมชี้แจงผู้บริหารส่วนท้องถิ่นมอบนโยบายทิศทางการขับเคลื่อน ครั้งที่ ๒ ประชุมคณะกรรมการตามคำสั่ง ระดับอำเภอ ๓. พัฒนาระบบสุขภาพอำเภอ DHB ตามบันได ๕ ชั้น ๔. วิเคราะห์ปัญหาจากการประชาคมระดับหมู่บ้าน ๕. เรียงลำดับปัญหา ๖. กำหนดประเด็นสุขภาพ (One District One Project : ODOP) ๗. ดำเนินการแก้ไขปัญหาตามบริบท โดยการมีส่วนร่วมของท้องถิ่น และชุมชน*** ๘. ติดตามประเมินผล ๙. จัดเวทีแลกเปลี่ยนเรียนรู้กระบวนการพัฒนาต่อเนื่อง ๑๐. สรุปผลการดำเนินงาน	๑. คณะกรรมการ DHB ระดับอำเภอ ๒. เยี่ยมสำรวจและติดตามประเมินผล DHB กม. DHB, นายก , ปลัด, ผอ.รพ.สต. ๑. เชื่อมโยง DHB (ยุทธศาสตร์ ๓,๔)	ต.ค.-61 - ก.ย.62	เงินบำรุง รพ. 350,000บาท	คปสอ.ได้รับการติดตามประเมินจาก สสจ.ชัยภูมิ ผ่านเกณฑ์ DHB อย่างน้อยระดับ 4	คปสอ. มีความพร้อมในด้านการเตรียมข้อมูลเพื่อรองรับติดตามประเมินผ่านเกณฑ์ DHB ระดับ 5	คณะกรรมการ คปสอ. รพ.คอนสวรรค์ สสอ. รพ.สต. พชอ.	



แผนปฏิบัติการและแผนงบประมาณรองรับแผนยุทธศาสตร์ชาติ 20 ปี (ด้านสาธารณสุข) ของ คปสอ.คอนสวรรค์ จ.ชัยภูมิ ประจำปีงบประมาณ พ.ศ. 2562

แผนงานหลัก.....1. Prevention & Promotion Excellence (ส่งเสริมสุขภาพและป้องกันโรคเป็นเลิศ)

แผนงานย่อยที่.....3. การป้องกันควบคุมโรคและลดปัจจัยเสี่ยงด้านสุขภาพ

แผนงานโครงการ	รหัส KPI	วัตถุประสงค์	กลวิธี/กิจกรรม	กลุ่มเป้าหมาย	ระยะเวลา	งบประมาณ	Output	Outcome (ผลที่คาดว่าจะได้รับ)	หน่วยงานที่รับผิดชอบ	หมายเหตุ
โครงการพัฒนาระบบการตอบโต้ภาวะฉุกเฉินและภัยสุขภาพ อำเภอคอนสวรรค์ จังหวัดชัยภูมิ		1.เพื่อพัฒนาระบบปฏิบัติการภาวะฉุกเฉินที่สามารถรับมือภาวะฉุกเฉินทางสาธารณสุขที่เกิดจากโรคและภัยสุขภาพได้ 2. เพื่อมีทีมตระหนักรู้สถานการณ์ (SAT)อำเภอคอนสวรรค์ที่สามารถปฏิบัติงานได้จริง	1.จัดตั้งศูนย์ปฏิบัติการภาวะฉุกเฉิน( EOC) ระดับอำเภอ 2. แต่งตั้งทีมตระหนักรู้สถานการณ์ (SAT) ระดับอำเภอ โดยเครือข่ายสุขภาพ ระดับอำเภอ 3. วิเคราะห์ระดับความเสี่ยงสำคัญของโรคและภัยสุขภาพระดับอำเภอ 4.ซ้อมแผนศูนย์ปฏิบัติการภาวะฉุกเฉิน (EOC) 5.ประเมินผลการดำเนินงาน 6. สรุปประเมินผลงาน	ทีมตระหนักรู้ สถานการณ์ (SAT) ระดับอำเภอ	ต.ค.-61 ถึง ก.ย.-62		1.อำเภอคอนสวรรค์มีศูนย์ปฏิบัติการภาวะฉุกเฉิน (EOC)	1.อำเภอคอนสวรรค์มีศูนย์ปฏิบัติการภาวะฉุกเฉิน (EOC) ที่สามารถปฏิบัติงานได้จริง	ธัญญาศรีวิวัฒน์ ปฐมภูมิฯ	

แผนงานโครงการ	รหัส KPI	วัตถุประสงค์	กลวิธี/กิจกรรม	กลุ่มเป้าหมาย	ระยะเวลา	งบประมาณ	Output	Outcome (ผลที่คาดว่าจะได้รับ)	หน่วยงานที่รับผิดชอบ	หมายเหตุ
โครงการควบคุมป้องกัน เอชไอวีและโรคติดต่อทางเพศ สัมพันธ์เชิงรุก ปีงบประมาณ 2562		1. เพื่อให้นักเรียน ประชาชน มีความรู้ ความเข้าใจ เรื่องเอชไอวี โรคติดต่อทางเพศ สัมพันธ์และมีพฤติกรรมในการ เฝ้าระวังการป้องกันโรค ได้อย่างถูกต้องและเหมาะสม 2. เพื่อสร้างภาคีเครือข่ายในการ ดำเนินงานในสถานศึกษา และในชุมชนอย่างต่อเนื่อง	1. สำรวจประชาชนกลุ่มเสี่ยงในพื้นที่ และทำฐานข้อมูลกลุ่มเสี่ยง แหล่งบริการ สถานที่เสี่ยง ในอำเภอคอนสวรรค์ 2. รณรงค์ให้ความรู้แก่ประชาชนทั่วไป ในชุมชนโดยการมีส่วนร่วมของเครือข่าย ในชุมชน 3. รณรงค์ให้ความรู้แก่เยาวชนในเขต พื้นที่โรงเรียนมัธยมศึกษา 4 แห่ง ในอำเภอคอนสวรรค์ 4. ประสานจัดบริการช่องทางด่วนในการ เข้าถึงบริการเพื่อการตรวจคัดกรองใน สถานบริการโรงพยาบาลคอนสวรรค์ 5. สรุปประเมินผลโครงการ	ประชาชนทั่วไป  นักเรียนและเยาวชน ในอำเภอคอนสวรรค์	ต.ค61- ก.ย.-62	กองทุนตำบล	ร้อยละของ ประชากร เข้าถึงบริการ ป้องกันเอชไอวี และโรคติดต่อทาง เพศสัมพันธ์เชิงรุก	สุขภาพที่ดีของประ ชาชนในการป้องกัน เอชไอวีและโรคติดต่อ ทางเพศสัมพันธ์	ศุภชัย  ปฐมภูมิฯ	

แผนงานโครงการ	รหัส KPI	วัตถุประสงค์	กลยุทธ์/กิจกรรม	กลุ่มเป้าหมาย	ระยะเวลา	งบประมาณ	Output	Outcome (ผลที่คาดว่าจะได้รับ)	หน่วยงานที่รับผิดชอบ	หมายเหตุ
โครงการเฝ้าระวังป้องกันแก้ไขปัญหาโรคพยาธิใบไม้ในตับ และมะเร็งท่อน้ำดี ปีงบประมาณ 2562		<p>1. เพื่อให้ประชาชนมีความรู้ความเข้าใจเพื่อปรับเปลี่ยนพฤติกรรมในการควบคุมป้องกันมะเร็งท่อน้ำดีและพยาธิใบไม้ตับ</p> <p>2. เพื่อตรวจคัดกรองหาไข่พยาธิใบไม้ตับในประชาชนกลุ่มเสี่ยง</p> <p>3. เพื่อบูรณาการงานป้องกันแก้ไขปัญหาโรคพยาธิใบไม้ในตับผ่านตำบลจัดการสุขภาพ</p>	<p>1.สำรวจประชาชนกลุ่มเป้าหมายเพื่อการคัดกรองโรคพยาธิใบไม้ในตับ</p> <p>2. ประชุมให้ความรู้แก่ อสม.เรื่องการคัดกรองโรคพยาธิใบไม้ในตับในประชาชนกลุ่มเป้าหมาย</p> <p>3. เสนอแผนงาน/โครงการเพื่อขอรับงบประมาณจากท้องถิ่นเพื่อการดำเนินงาน</p> <p>4. ประชาสัมพันธ์โดยใช้สื่อต่างๆเพื่อให้ประชาชน เยาวชนมีความรู้ความเข้าใจในการป้องกันโรคพยาธิใบไม้ในตับ</p> <p>5. เจ้าหน้าที่และเครือข่ายในชุมชนร่วมออกคัดกรองประชาชนเป้าหมาย โดยการคัดกรองด้วยวาจา และคัดกรองกลุ่มเสี่ยงส่งอุจจาระตรวจที่ห้อง Lab ตามมาตรฐานการตรวจ</p> <p>6. ประชาชนที่มีผลการตรวจอุจจาระผิดปกติ เข้ารับการรักษา และติดตามอย่างต่อเนื่อง</p> <p>7. สนับสนุนและส่งเสริมให้ท้องถิ่น แคนนำในการเฝ้าระวังป้องกันและแก้ไขโรคพยาธิใบไม้ในตับและมะเร็งท่อน้ำดี โดยการจัดการสิ่งแวดล้อมและสิ่งปฏิกูลที่ดี</p> <p>8. สรุปประเมินผลโครงการและปรับปรุงการพัฒนางานอย่างต่อเนื่อง</p>	<p>1.ท้องถิ่นทุกแห่ง</p> <p>2. อสม.ทุกคน</p> <p>3.ประชาชนกลุ่มเป้าหมาย อายุ 15 ปีขึ้นไป</p>	ต.ค61-ก.ย.-62	อปท.	<p>ประชาชนกลุ่มเป้าหมายได้รับการคัดกรองโรคพยาธิใบไม้ในตับมากกว่าร้อยละ 80</p> <p>ประชาชนที่ติดเชื้อพยาธิใบไม้ในตับ ได้รับการรักษาและติดตามร้อยละ100</p> <p>จำนวนตำบลที่ดำเนินงานคัดกรองโรคพยาธิใบไม้ในตับผ่านเกณฑ์มากกว่าร้อยละ80</p>	<p>สุขภาพของประชาชนที่ดีด้านการป้องกันโรคพยาธิใบไม้ในตับและอัตราโรคมะเร็งท่อน้ำดีลดลง</p>	ศุภชัย แทนสยเทย ปฐมภูมิฯ	

แผนงานโครงการ	รหัส KPI	วัตถุประสงค์	กลวิธี/กิจกรรม	กลุ่มเป้าหมาย	ระยะเวลา	งบประมาณ	Output	Outcome (ผลที่คาดว่าจะได้รับ)	หน่วยงานที่รับผิดชอบ	หมายเหตุ
โครงการป้องกันการจมน้ำในเด็กอายุต่ำกว่า 15 ปี อำเภอดอนสวรรค์		1.เพื่อ สนับสนุนท้องถิ่น สถานศึกษาให้มีการดำเนินงานป้องกันการจมน้ำในเด็กอายุต่ำกว่า 15 ปี ตามเกณฑ์	1.จัดทำแผนและประชุมชี้แจงแนวทางการดำเนินงานป้องกันการจมน้ำในเด็กอายุต่ำกว่า 15 ปีร่วมกับเครือข่ายระดับอำเภอ 2.สนับสนุนท้องถิ่นให้มีการดำเนินงานป้องกันการจมน้ำในเด็กอายุต่ำกว่า 15 ปี ตามเกณฑ์มาตรฐาน 10 องค์ประกอบอย่างต่อเนื่อง 3.ประชุมสรุปผลการดำเนินงานและแลกเปลี่ยนเรียนรู้ของข้อมูลของพื้นที่ในระดับอำเภอ รายไตรมาส 1. โรงเรียนจัดให้ความรู้ในการป้องกันการจมน้ำ และวิธีช่วยเหลือที่ถูกต้อง 2 สถานศึกษามีการจัดการสถานที่เสี่ยง เช่น แหล่งน้ำในสถานศึกษา 3 มอบเกียรติบัตรเพื่อส่งเสริมการดำเนินงานป้องกันการจมน้ำในเด็กอายุต่ำกว่า 15 ปี 4.สรุปผลการดำเนินงานรวบรวมข้อมูล	เด็กอายุต่ำกว่า 15 ปีทุกคน ท้องถิ่นทุกแห่ง โรงเรียนทุกแห่ง	ต.ค 61-ก.ย.-62	อปท.		ไม่มีเด็กอายุต่ำกว่า 15 ปีเสียชีวิตจากการจมน้ำ	ศุภชัย แทนสันเทียะ ปฐมภูมิฯ	

แผนงานโครงการ	รหัส KPI	วัตถุประสงค์	กลวิธี/กิจกรรม	กลุ่มเป้าหมาย	ระยะเวลา	งบประมาณ	Output	Outcome (ผลที่คาดว่าจะได้รับ)	หน่วยงานที่รับผิดชอบ	หมายเหตุ
โครงการป้องกันการบาดเจ็บจากอุบัติเหตุทางถนนอำเภอคอนสวรรค์ ปีงบประมาณ 2562	18	1. เพื่อป้องกันการบาดเจ็บจากอุบัติเหตุทางถนนของประชาชนทั่วไปในพื้นที่อำเภอคอนสวรรค์ 2. เพื่อสร้างเครือข่ายในการดำเนินการป้องกันการบาดเจ็บทางถนน	1. จัดทำแผนและประชุมชี้แจงแนวทางการดำเนินงานด้านความปลอดภัยทางถนนให้กับเครือข่ายระดับอำเภอคือ อปท.10 แห่ง 2. สนับสนุนท้องถิ่นให้มีการดำเนินงานป้องกันการบาดเจ็บทางถนน(RTI) ตามเกณฑ์มาตรฐาน 10 องค์ประกอบอย่างต่อเนื่อง 3. ประชุมสรุปผลการดำเนินงานและแลกเปลี่ยนเรียนรู้ของข้อมูลของพื้นที่ในระดับอำเภอ รายไตรมาส 4. พัฒนาโรงเรียนต้นแบบในการสวมหมวกนิรภัย 100%(โรงเรียนคอนสวรรค์) 5. ทุกสถานศึกษาแลกเปลี่ยนการดำเนินงานโรงเรียนต้นแบบสวมหมวกนิรภัย 6. สนับสนุนให้ทุกสถานศึกษาจัดกิจกรรมรณรงค์สวมหมวกนิรภัย 7. รณรงค์สวมหมวกนิรภัยทุกหลังคาเรือน 8. รณรงค์ดื่มสุราระยะขับขี่/และงดดื่มสุราช่วงเทศกาลต่างๆ 9. ค้นหาหมู่บ้านต้นแบบปลอดภัยอุบัติเหตุทางถนน 10. มอบเกียรติบัตรหมู่บ้านต้นแบบปลอดภัยอุบัติเหตุทางถนน 11. สรุปผลการดำเนินงาน	10 อปท.  โรงเรียนทุกแห่ง  103 หมู่บ้าน	ต.ค 61-ก.ย.-62	อปท.	อปท.ดำเนินงานตาม 10 องค์ประกอบ จำนวน 10 อปท.	อัตราตายลดลงไม่เกิน 16 ต่อประชากรแสนคน  มีโรงเรียนต้นแบบสวมหมวกนิรภัย 100% มีการแลกเปลี่ยนเรียนรู้ระหว่างสถานศึกษา สถานศึกษาทุกแห่งจัดกิจกรรมรณรงค์สวมหมวกนิรภัย  ทุกหมู่บ้านมีกิจกรรมรณรงค์สวมหมวกนิรภัยขณะขับขี่/และช่วงเทศกาลต่างๆ มีหมู่บ้านต้นแบบปลอดภัยอุบัติเหตุทางถนน		

แผนงานโครงการ	รหัส KPI	วัตถุประสงค์	กลวิธี/กิจกรรม	กลุ่มเป้าหมาย	ระยะเวลา	งบประมาณ	Output	Outcome (ผลที่คาดว่าจะได้รับ)	หน่วยงานที่รับผิดชอบ	หมายเหตุ
โครงการคัดกรองกลุ่มเสี่ยงโรคเบาหวานและความดันโลหิตสูง อำเภอคอนสวรรค์ จังหวัดชัยภูมิ	19	<p>1 เพื่อค้นหากลุ่มเสี่ยงและปรับเปลี่ยนกลุ่มเสี่ยงโรคเบาหวานและความดันโลหิตสูงในชุมชน</p> <p>2 เพื่อลดพฤติกรรมเสี่ยงและลดโรคติดต่อไม่เรื้อรังในพื้นที่</p> <p>3 เพื่อสร้างเครือข่ายและกระบวนการมีส่วนร่วมของชุมชนให้สามารถดูแลช่วยเหลือซึ่งกันและกันได้</p>	<p>1.ประชุมชี้แจงการดำเนินงานกับชุมชนและเครือข่ายในการคัดกรองกลุ่มเป้าหมาย</p> <p>2.ดำเนินการคัดกรองประชาชนกลุ่มเป้าหมายอายุ 15 ปีขึ้นไปในพื้นที่โดย อสม.</p> <p>3.ให้บริการเจาะเลือดหากกลุ่มเสี่ยงเบาหวานในประชากรอายุ 35 ปีขึ้นไปทุกคน โดย จนท.</p> <p>4.ลงบันทึกผลการคัดกรองความเสี่ยงในโปรแกรม Hos xp เพื่อวิเคราะห์และประเมินผลการคัดกรอง</p> <p>5.สรุปผลการคัดกรองแยกกลุ่มผู้ที่มีความเสี่ยงสูงและสงสัยรายใหม่โรคเบาหวานและความดันโลหิตสูง เพื่อเข้าสู่กระบวนการปรับเปลี่ยนพฤติกรรมสุขภาพ</p> <p>6.จัดกิจกรรมการปรับเปลี่ยนพฤติกรรมสุขภาพกลุ่มเสี่ยงในชุมชนทุกหมู่บ้าน โดย จนท.</p> <p>7.สอบสวนสาเหตุความเสี่ยง ติดตามประเมินผลด้านพฤติกรรมเสี่ยงของกลุ่มเป้าหมายและให้คำแนะนำเบื้องต้นในชุมชน โดย อสม.นักสืบ</p> <p>8.ติดตามวัดความดันโลหิตที่บ้านในกลุ่มสงสัยป่วยความดันโลหิตสูง ต่อเนื่องภายใน 1 สัปดาห์ โดย อสม.ในพื้นที่</p>	ประชาชนอายุ 15 ปีขึ้นไปทุกคนในพื้นที่	ต.ค.-61 ถึง ก.ย.62	อปท.	<p>1.ร้อยละของประชาชนอายุ 15 ปีขึ้นไป ได้รับการคัดกรองโรคเบาหวานและความดันโลหิตสูงร้อยละ 90</p> <p>2.อัตราผู้ป่วยเบาหวานรายใหม่จากกลุ่มเสี่ยงไม่เกินร้อยละ 2.4</p> <p>3.อัตราผู้ป่วยโรคความดันโลหิตสูงรายใหม่จากกลุ่มเสี่ยงไม่เกินร้อยละ 2.5</p>	<p>อัตราผู้ป่วยโรคเบาหวานและความดันโลหิตสูงลดลง</p>	<p>ศิรินทิพย์ ตุงซีฟ</p> <p>ปฐมภูมิฯ</p>	

แผนงานโครงการ	รหัส KPI	วัตถุประสงค์	กลวิธี/กิจกรรม	กลุ่มเป้าหมาย	ระยะเวลา	งบประมาณ	Output	Outcome (ผลที่คาดว่าจะได้รับ)	หน่วยงานที่รับผิดชอบ	หมายเหตุ
โครงการคัดกรองกลุ่มเสี่ยงโรคเบาหวานและความดันโลหิตสูง อำเภอคอนสวรรค์ จังหวัดชัยภูมิ (ต่อ)			8.ติดตามประเมินผลการปรับเปลี่ยนพฤติกรรมสุขภาพของกลุ่มเสี่ยงทุก 1 เดือน 3 เดือนและ 6 เดือน 9.ส่งต่อผู้ตรวจพบเป็นโรคเบาหวานหรือความดันโลหิตสูง รับการตรวจซ้ำและรับการรักษาต่อในโรงพยาบาล 10.สรุปผลการดำเนินงาน		ต.ค.-61 ถึง ก.ย.62	อปท.			ศิรินทิพย์ ตุงชีพ  ปฐมภูมิฯ	

แผนงานโครงการ	รหัส KPI	วัตถุประสงค์	กลวิธี/กิจกรรม	กลุ่มเป้าหมาย	ระยะเวลา	งบประมาณ	Output	Outcome (ผลที่คาดว่าจะได้รับ)	หน่วยงานที่รับผิดชอบ	หมายเหตุ
โครงการตรวจคัดกรองสุขภาพพระภิกษุสามเณรอำเภอคอนสวรรค์ จังหวัดชัยภูมิ		<p>1.เพื่อให้พระภิกษุสามเณรตระหนักและให้ความสำคัญกับการเข้ารับการตรวจสุขภาพเป็นประจำ</p> <p>2.เพื่อให้พระภิกษุ สามเณรในกลุ่มที่มีปัจจัยเสี่ยงได้รับคำแนะนำ ในการดูแลสุขภาพที่เหมาะสม และกลุ่มป่วยได้รับการดูแลรักษาอย่างต่อเนื่อง</p> <p>3.เพื่อให้พื้นที่ได้รับทราบและวางแผนแก้ไขปัญหาสุขภาพในชุมชนต่อไป</p>	<p>1.สำรวจกลุ่มเป้าหมายพระภิกษุ สามเณร ในอำเภอคอนสวรรค์</p> <p>2.ดำเนินการตรวจคัดกรอง ตามแบบคัดกรองความเสี่ยงโรคเบาหวานและความดันโลหิตสูง ชักประวัติและตรวจสุขภาพทั่วไป</p> <p>2.1ประวัติการเจ็บป่วย ประวัติครอบครัว</p> <p>2.2การสูบบุหรี่</p> <p>2.3พฤติกรรมกรบริโภคอาหาร</p> <p>2.4ประเมินความเครียด ภาวะซึมเศร้า</p> <p>2.5ประเมินกิจวัตรประจำวัน(ADL) กลุ่มที่อายุ ๖๐ ปีขึ้นไป</p> <p>2.6ประเมินภาวะอ้วนลงพุง</p> <p>2.7ตรวจสุขภาพช่องปาก</p> <p>2.8วัดสายตาด้วยแผนภูมิสนลเลนส์ (Snellen's chart)</p> <p>3.กิจกรรมตรวจทางห้องปฏิบัติการ</p> <p>3.1 ตรวจเลือด</p> <p>3.2ตรวจปัสสาวะ</p> <p>3.3ตรวจอุจจาระ</p> <p>3.4ตรวจเอ็กซเรย์ปอด</p> <p>4.กิจกรรมการให้คำปรึกษาแนะนำความรู้และการดูแลต่อเนื่อง</p> <p>5.ลงบันทึกผลการคัดกรองความเสี่ยงในโปรแกรม Hos xp เพื่อการวิเคราะห์และประเมินผลการคัดกรอง</p>	พระภิกษุ สามเณร ในเขตพื้นที่ อำเภอคอนสวรรค์	ต.ค.-61 ถึง ก.ย.62	เงินบำรุงโรงพยาบาล	<p>1.พระภิกษุ สามเณร ได้รับการตรวจคัดกรองสุขภาพ ไม่น้อยกว่า ร้อยละ 80</p> <p>2.พระภิกษุสามเณร ได้รับการปรับเปลี่ยนพฤติกรรมสุขภาพ ร้อยละ 50</p> <p>3.พระภิกษุสามเณร กลุ่มป่วยได้รับการดูแลต่อเนื่อง ร้อยละ 90</p>	<p>พระภิกษุสงฆ์ สามเณร กลุ่มเสี่ยงและกลุ่มป่วย ได้รับการดูแลและรับการรักษาอย่างต่อเนื่อง</p>	ศิรินทิพย์ ตุงซีพ	ปฐมภูมิ





แผนงานโครงการ	รหัส KPI	วัตถุประสงค์	กลยุทธ์/กิจกรรม	กลุ่มเป้าหมาย	ระยะเวลา	งบประมาณ	Output	Outcome (ผลที่คาดว่าจะได้รับ)	หน่วยงานที่รับผิดชอบ	หมายเหตุ	
โครงการจัดการสิ่งแวดล้อมในชุมชนเพื่อป้องกันและควบคุมโรคติดต่อ อำเภอคอนสวรรค์		เพื่อจัดการแวดล้อมในชุมชนเพื่อป้องกันและควบคุมโรคติดต่อในพื้นที่อำเภอคอนสวรรค์	1.จัดประชุมชี้แจงแนวทางการดำเนินงาน	103 หมู่บ้าน	ต.ค.-61	กองทุนหลักประกันสุขภาพ อปท.	ร้อยละ ของหมู่บ้าน	ประชาชนมีความปลอดภัยจากสิ่งแวดล้อมที่เหมาะสมปราศจากโรคติดต่อ	จณีนยา		
			เกณฑ์การประกวดหมู่บ้านจัดการสิ่งแวดล้อมและแต่งตั้งคณะกรรมการอำนวยการและปฏิบัติการณ์ในทุกระดับ	10 อปท.	ถึงก.ย.62		ร่วมกิจกรรมหน้าบ้าน				ศรีวิวัฒน์
			2.จัดตั้งศูนย์ระดับวิทยาระดับอำเภอ	10 อปท.			นำมอง				ปฐมภูมิฯ
			ระดับตำบลโดยมีเครือข่าย อปท.	10 สถานบริการ							
			3.เข้าร่วมกลุ่ม โดยใช้ ระบบ line ในการสื่อสารข้อมูลอย่างถูกต้อง ครบถ้วน ทันเวลา เชื่อถือได้	103 หมู่บ้าน			ร้อยละ ของหมู่บ้าน				
			4.ประชาสัมพันธ์การดำเนินงานจัดการสิ่งแวดล้อมในชุมชนเพื่อป้องกันและควบคุมโรคติดต่อ	103 หมู่บ้าน			ร่วมกิจกรรมหน้าบ้าน				
			5.จัดมหกรรมรณรงค์ปรับปรุงสิ่งแวดล้อม กำจัดลูกน้ำ ในชุมชนเพื่อป้องกันและควบคุมโรคติดต่อ	103 หมู่บ้าน			นำมอง				
			6.จัดมหกรรมรณรงค์ในวันไข้เลือดออก เอเชียัน(ASIAN DENGUE DAY)	103 หมู่บ้าน							
			7.ประกวดหมู่บ้านจัดการสิ่งแวดล้อม เพื่อป้องกันและควบคุมโรคติดต่อ	103 หมู่บ้าน							
8.จัดเวทีแลกเปลี่ยน เรียนรู้ นำเสนอผลงานนวัตกรรมสิ่งใหม่ๆของแต่ละตำบล และมอบเกียรติบัตรหมู่บ้านดำเนินงานดีเด่นระดับอำเภอ	103 หมู่บ้าน										
9.สรุปผลการดำเนินงาน	103 หมู่บ้าน										

แผนปฏิบัติการและแผนงบประมาณรองรับแผนยุทธศาสตร์ชาติ 20 ปี (ด้านสาธารณสุข) ของ คปสอ.คอนสวรรค์ จ.ชัยภูมิ ประจำปีงบประมาณ พ.ศ. 2562

แผนงานหลัก.....1. Prevention & Promotion Excellence (ส่งเสริมสุขภาพและป้องกันโรคเป็นเลิศ)

แผนงานย่อยที่.....3. ความปลอดภัยด้านอาหาร ผลิตภัณฑ์สุขภาพและคุ้มครองผู้บริโภค และลดปัจจัยเสี่ยงต่อโรคไม่ติดต่อเรื้อรัง

แผนงานโครงการ	รหัส KPI	วัตถุประสงค์	กิจกรรมหลัก/กิจกรรมย่อย	กลุ่มเป้าหมาย	ระยะเวลา	งบประมาณ	Output	Outcome (ผลที่คาดว่าจะได้รับ)	หน่วยงานที่รับผิดชอบ	หมายเหตุ
โครงการเฝ้าระวังผลิตภัณฑ์สุขภาพและสถานประกอบการด้านผลิตภัณฑ์สุขภาพ		เพื่อให้สถานประกอบการด้านสุขภาพและผลิตภัณฑ์สุขภาพได้มาตรฐาน	<ol style="list-style-type: none"> <li>1. เจ้าพนักงานตามกฎหมายคุ้มครองผู้บริโภค ตรวจสอบสถานประกอบการด้านสุขภาพอย่างน้อยปีละ 1 ครั้ง</li> <li>2. สำรวจและจัดทำทะเบียนสถานประกอบการด้านผลิตภัณฑ์สุขภาพ</li> <li>3. ประชาสัมพันธ์ผู้จำหน่ายผลิตภัณฑ์รับทราบถึงผลิตภัณฑ์สุขภาพที่มีปัญหา</li> <li>4. รับเรื่องราวร้องเรียนและดำเนินการเกี่ยวกับผลิตภัณฑ์สุขภาพที่มีปัญหา</li> </ol>	คลินิกแพทย์ คลินิกทันตกรรม คลินิกพยาบาล ร้านขายยา สถานที่ผลิตยาสมุนไพร สถานที่ผลิตอาหารแปรรูป โรงงานผลิตน้ำดื่ม ร้านจำหน่ายเครื่องสำอาง	ต.ค.61- ก.ย.-62		ตรวจสอบสถานประกอบการด้านสุขภาพอย่างน้อยปีละ 1 ครั้ง	สถานประกอบการด้านสุขภาพและผลิตภัณฑ์สุขภาพได้มาตรฐาน	เภสัชกรรม	

แผนงานโครงการ	รหัส KPI	วัตถุประสงค์	กิจกรรมหลัก/กิจกรรมย่อย	กลุ่มเป้าหมาย	ระยะเวลา	งบประมาณ	Output	Outcome (ผลที่คาดว่าจะได้รับ)	หน่วยงานที่รับผิดชอบ	หมายเหตุ
โครงการดำเนินงาน คุ้มครองผู้บริโภคร่วมกับ สสอ.และรพ.สต.		1.เพื่อให้ประชาชนได้ใช้ผลิตภัณฑ์ สุขภาพ บริการ และอาหาร ที่ปลอดภัย	1. เจ้าหน้าที่ตามกฎหมายคุ้มครอง ผู้บริโภคตรวจสถานประกอบการด้าน ร่วมกับ สสอ.และ รพ.สต. แต่ละแห่ง อย่างน้อยปีละ 1 ครั้ง 2. สำรวจและจัดทำทะเบียนร้านค้า/ร้าน แผงลอยจำหน่ายอาหารแปรรูป, อาหารปรุงจำหน่าย, อาหารสด,ตลาดสด, ตลาดนัดคลองถม, สถานีวิทยุในชุมชน 3. ตรวจเฝ้าระวังอาหารสด อาหารแปรรูป และเครื่องสำอาง ในร้านค้า ตลาดสด แผงลอย ในชุมชน 4. เฝ้าระวังการโฆษณาผลิตภัณฑ์สุขภาพ ที่ผิดกฎหมาย(ยาและอาหาร) ในสถานีวิทยุ ป้ายโฆษณา รถเร่ 5.จัดอบรมเพื่อพัฒนาศักยภาพผู้บริโภค แก่ นักเรียน ผู้ประกอบการ ผู้ป่วยโรค เรื้อรัง ช่วยเหลือคุ้มครองผู้บริโภค อย่างน้อยปีละ 1 ครั้ง	ร้านค้า/ร้านชำ, แผงลอยจำหน่ายอาหาร แปรรูป, อาหารปรุง อาหารสด,ตลาดสด, ตลาดนัดคลองถม, สถานีวิทยุในชุมชน	ต.ค.61- ก.ย.-62		1. สถาน ด้านสุขภาพ ได้รับการตรวจ 2. อาหารสด อาหาร แปรรูป ยา และ เครื่องสำอาง ใน ร้านค้า ตลาดสด แผงลอย ในชุมชน ได้รับการตรวจ เฝ้าระวัง	ผลิตภัณฑ์สุขภาพ บริการ และอาหาร มีความปลอดภัย	เภสัชกรรม สสอ. รพ.สต.	



แผนงานโครงการ	รหัส KPI	วัตถุประสงค์	กลวิธี/กิจกรรม	กลุ่มเป้าหมาย	ระยะเวลา	งบประมาณ	Output	Outcome (ผลที่คาดว่าจะได้รับ)	หน่วยงานที่รับผิดชอบ	หมายเหตุ
โครงการอาหารปลอดภัย ปลอดภัย		1.ลดการเจ็บป่วยจากโรคที่มีผลมาจากการปนเปื้อนในอาหาร 2.สนับสนุนเกษตรกรในพื้นที่ให้มีรายได้เพิ่มขึ้น	1.ตรวจสอบคุณภาพโดยโรงพยาบาล 2. มีการจัดซื้ออาหารจากเกษตรกรในพื้นที่ ที่มีแหล่งผลิตชัดเจนและน่าเชื่อถือ 3.จัดทำแผนเมนูอาหาร และวัตถุดิบล่วงหน้าอย่างน้อย 2 เดือน 4. จัดหาวัตถุดิบที่มีความสอดคล้องกับพื้นที่	ผู้ที่ได้รับการ อาหารในโรงพยาบาล	ต.ค. 61	เงินบำรุง 30,000	ผู้รับบริการได้รับ อาหารที่สะอาด ปราศจากการปน เปื้อนร้อยละ 90	ผู้รับบริการไม่มีการเจ็บ ป่วยอันเกิดจากอาหาร เกษตรกรมีรายได้เพิ่มขึ้น	จริกานต์	
					ถึง				จกนอก	
					ก.ย. 62				โภชนศาสตร์	

แผนปฏิบัติการและแผนงบประมาณรองรับแผนยุทธศาสตร์ชาติ 20 ปี (ด้านสาธารณสุข) ของ คปสอ.คอนสวรรค์ จ.ชัยภูมิ ประจำปีงบประมาณ พ.ศ. 2562

แผนงานหลัก.....1. Prevention & Promotion Excellence (ส่งเสริมสุขภาพและป้องกันโรคเป็นเลิศ)

แผนงานย่อยที่.....4. การบริหารจัดการสิ่งแวดล้อม

แผนงานโครงการ	รหัส KPI	วัตถุประสงค์	กลวิธี/กิจกรรม	กลุ่มเป้าหมาย	ระยะเวลา	งบประมาณ	Output	Outcome (ผลที่คาดว่าจะได้รับ)	หน่วยงานที่รับผิดชอบ	หมายเหตุ
โครงการพัฒนามัยสิ่งแวดล้อม โรงพยาบาลคอนสวรรค์ ลดโรคร้อนตามมาตรฐาน Green and Clean Hospital		1.เพื่อพัฒนาสิ่งแวดล้อม โรงพยาบาลตามมาตรฐาน Green and Clean Hospital	1. กำหนดนโยบายพัฒนามัยสิ่งแวดล้อม โรงพยาบาลคอนสวรรค์ ลดโรคร้อน ตามมาตรฐาน Green and Clean Hospital 2.จัดทำแผนการขับเคลื่อน การพัฒนาด้านมัยสิ่งแวดล้อม (Green and Clean Hospital ) 3.สร้างกระบวนการสื่อสารให้เกิดการพัฒนาอย่างมีส่วนร่วมของคนในองค์กร 4. ดำเนินกิจกรรม GREEN 4.1 จัดการมูลฝอยติดเชื้อตามกฎหมาย กระทรวงว่าด้วยการจัดการมูลฝอยติดเชื้อ พ.ศ.2545ครบทุกประเภท ถูกสุขลักษณะ 4.2 พัฒนาส้วมมาตรฐาน สะอาด พอเพียง และปลอดภัย (HAS) 4.3 ดำเนินการมาตรการประหยัดพลังงานอย่างเป็นรูปธรรมทั้งองค์กร 4.4 จัดการสิ่งแวดล้อมทั่วไปทั้งภายใน และภายนอกอาคาร โดยเพิ่มพื้นที่สีเขียวพื้นที่พักผ่อน สอดคล้องกับชีวิตและวัฒนธรรมท้องถิ่น 4.5 จัดกิจกรรมที่เอื้อต่อการมีสุขภาพที่ดีแบบองค์รวม 4.6 พัฒนาโรงครัวให้ได้มาตรฐานสุขภาพอาหารของกรมอนามัยในระดับพื้นฐาน 4.7 จัดให้มีน้ำดื่มสะอาดที่อาคาร	บุคลากร รพ.คอนสวรรค์ทุกคน	ต.ค.-61 ถึงก.ย.62	เงินบำรุงโรงพยาบาล 400,000	รพ.มีนโยบายด้าน Green and Glean Hospital  มีระบบการจัดการมูลฝอยที่ถูกสุขลักษณะ  มีส่วนร่วมตามHAS	โรงพยาบาลคอนสวรรค์พัฒนามัยสิ่งแวดล้อมตามเกณฑ์ GREEN and CLEAN Hospital ระดับ ดีมาก  G : GABARBAGE  R : RESTROOM  E : ENERGY  E : ENVIRONMENT  N : NUTRITION	ฉันทิยา ศรีวิวัฒน์ ปฐมภูมิฯ	





แผนปฏิบัติการการและแผนงบประมาณรองรับแผนยุทธศาสตร์ชาติ ๒๐ ปี (ด้านสาธารณสุข) ของ คปสอ.คอนสวรรค์ จ.ชัยภูมิ ประจำปีงบประมาณ พ.ศ. 2562

2. ยุทธศาสตร์ด้านบริการเป็นเลิศ (Service Excellence)

แผนงานที่ 5 : การพัฒนาระบบการแพทย์ปฐมภูมิ (Primary Care Cluster)

แผนงานโครงการ	รหัส KPI	วัตถุประสงค์	กลวิธี/กิจกรรม	กลุ่มเป้าหมาย	ระยะเวลา	งบประมาณ	Output	Outcome (ผลที่คาดว่าจะได้รับ)	หน่วยงานที่รับผิดชอบ	หมายเหตุ
การพัฒนาหน่วยบริการปฐมภูมิผ่านเกณฑ์ รพ.สต.ติดดาว		๑.เพื่อพัฒนากระบวนการเครือข่ายบริการปฐมภูมินำไปสู่การพัฒนาตามเกณฑ์มาตรฐาน รพ.สต.ติดดาว  ๒.เพื่อสร้างความรู้ความเข้าใจให้กับทีมพัฒนาคุณภาพหน่วยบริการปฐมภูมิระดับอำเภอ  ๓.หน่วยบริการปฐมภูมิรับการประเมินตามเกณฑ์มาตรฐาน รพ.สต.ติดดาว	1.แต่งตั้งคณะกรรมการพัฒนา รพ.สต.ติดดาว 2.จัดเตรียมข้อมูล รพ.สต.ติดดาว 3.ประชุมคณะกรรมการฯ 4.กำหนดแนวทางการพัฒนาตามเกณฑ์ รพ.สต.ติดดาว ค้นหาส่วนขาด พัฒนาเพิ่มเติม  5.ดำเนินการตามแผนงานฯ 6.ติดตาม ประเมินผลงานทุก 3 เดือน 7.วิเคราะห์ การดำเนินงานเพื่อปรับแนวทางการทำงาน  8.รวบรวมผลการดำเนินงาน 9.รับการติดตามประเมินผล รพ.สต.ติดดาว 10.สรุป วิเคราะห์ ประเมินผล 11.รายงานผลการดำเนินงาน	หน่วยบริการปฐมภูมิ รพ.1 แห่ง รพ.สต. 9 แห่ง	ตค 60 - กย 61	เงินบำรุง รพ. 289,000 บาท	1.หน่วยบริการผ่านเกณฑ์รพ.สต.ติดดาวชั้น 3  2.หน่วยบริการผ่านเกณฑ์ รพ.สต.ติดดาว  เพิ่มเติมผ่านระดับ5 ดาว จำนวน 4 แห่ง ปี2562 เป้า 3 แห่ง นาฮี บ้านฝาย ยางหวาย	1.หน่วยบริการปฐมภูมิผ่านเกณฑ์ รพ.สต.ติดดาว 2.ผู้รับบริการในพื้นที่ได้รับบริการที่มีประสิทธิภาพ  เกิดความพึงพอใจ	กลุ่มเวชฯ รพ. สสอ. รพ.สต.	

แผนปฏิบัติการและแผนงบประมาณรองรับแผนยุทธศาสตร์ชาติ ๒๐ ปี (ด้านสาธารณสุข) ของ คปสอ.คอนสวรรค์ จ.ชัยภูมิ ประจำปีงบประมาณ พ.ศ. 2562

2. ยุทธศาสตร์ด้านบริการเป็นเลิศ (Service Excellence)

แผนงานที่ 5 : การพัฒนาระบบการแพทย์ปฐมภูมิ (Primary Care Cluster)

แผนงานโครงการ	รหัส KPI	วัตถุประสงค์	กลวิธี/กิจกรรม	กลุ่มเป้าหมาย	ระยะเวลา	งบประมาณ	Output	Outcome (ผลที่คาดว่าจะได้รับ)	หน่วยงานที่รับผิดชอบ	หมายเหตุ
การพัฒนาคลินิกหมอครอบครัว (Primary Care Cluster)	25	1. เพื่อเตรียมความพร้อมในให้บริการ 2. แพทย์มีความรู้และทักษะการดูแลสุขภาพประชาชนในคลินิกหมอครอบครัว 3. มีระบบสารสนเทศที่เหมาะสม และเพียงพอในการปฏิบัติงาน	1. ปรับปรุงโครงสร้างอาคารเพื่อให้บริการคลินิกหมอครอบครัว 1 แห่ง 2. พัฒนาศักยภาพแพทย์สำหรับการปฏิบัติงานเวชศาสตร์ครอบครัว 3. ปรับปรุงระบบสารสนเทศ/อุปกรณ์คอมพิวเตอร์/โปรแกรมที่จำเป็น	แพทย์ 1 คน	ต.ค.61-มี.ค.62	เงินบำรุง 640,000	1. มีอาคารให้บริการคลินิกหมอครอบครัว 2. มีแพทย์ประจำคลินิกหมอครอบครัว 3. มีระบบสารสนเทศที่จำเป็นเพียงพอ	1. ประชาชนเข้าถึงบริการที่มีคุณภาพ 2. ลดความแออัดในโรงพยาบาล		

แผนปฏิบัติการและแผนงบประมาณรองรับแผนยุทธศาสตร์ชาติ 20 ปี (ด้านสาธารณสุข) ของ คปสอ.คอนสวรรค์ จ.ชัยภูมิ ประจำปีงบประมาณ พ.ศ. 2562

แผนงานหลัก.... 2. Service Excellence

แผนงานย่อยที่.....6. การพัฒนาระบบบริการสุขภาพ

แผนงานโครงการ	รหัส KPI	วัตถุประสงค์	กลวิธี/กิจกรรม	กลุ่มเป้าหมาย	ระยะเวลา	งบประมาณ	Output	Outcome (ผลที่คาดว่าจะได้รับ)	หน่วยงานที่รับผิดชอบ	หมายเหตุ
โครงการพัฒนา		1. เพื่อพัฒนางานสุขภาพจิต	1.ทบทวนคำสั่งแต่งตั้งคณะกรรมการ	-บุคลากร	ต.ค. 61		1.งานสุขภาพจิตผ่าน	ผู้ป่วยสุขภาพจิต	สินีหนู	
ระบบบริการ		ให้ได้ตามเกณฑ์มาตรฐาน	ดำเนินงานสุขภาพจิต	ทางการแพทย์	ถึง		เกณฑ์การประเมิน	มีผู้ดูแลและ	สมรรถชัย	
สุขภาพสาขา		2.เพื่อให้ประชาชนสามารถ	2.วิเคราะห์ปัญหา หาสาเหตุและแนวทาง	-บุคลากร	ก.ย. 62		คุณภาพระบบบริการ	มีคุณภาพชีวิตที่ดี		
สุขภาพจิตและจิตเวช		เข้าถึงการดูแลสุขภาพ	แก้ไขปัญหางานบริการสุขภาพจิต	ทางการพยาบาล			ทุกสถาบัน			
อ.คอนสวรรค์ จ.ชัยภูมิ		ทางจิตได้โดยง่าย	3.ประชุมคณะกรรมการ ฯ ปีละ 3 ครั้ง	-ผู้นำชุมชน/ อสม.			2.ผู้ป่วยซึมเศร้าและ		ปฐมภูมิฯ	
			4.ทบทวนแนวทางการดูแลผู้ป่วยสุขภาพจิต				ผู้ป่วยจิตเภทเข้าถึง			
			5.ประชุมทบทวนบทบาทหน้าที่เครือข่าย	-ประชาชน			บริการ ได้ > 55 %			
			การให้บริการผู้ป่วยที่มีภาวะทางจิต/ สุขภาพจิตฉุกเฉิน	-ผู้มารับบริการ			3.อัตราการฆ่าตัวตาย			
			6.พัฒนาทีมสุขภาพจิตระดับรพ.สต.ในการ				สำเร็จ<6.3:ประชากร			
			คัดกรอง/ดูแลผู้ป่วยโรคซึมเศร้า/จิตเภท				แสนคน			
			7.พัฒนาระบบบริการ				4.อัตราการเกิดจิตเวช			
			7.1 การคัดกรองภาวะซึมเศร้า/จิตเภท ใน				ฉุกเฉิน ไม่เกิน 5 ราย			
			ประชาชนอายุ 15 ปี ขึ้นไป				5.อัตราผู้ป่วยขาดยา			
			7.2 การพัฒนาคุณภาพชีวิตผู้ป่วยสุขภาพ				< 1%			
			จิตที่มีปัญหาซับซ้อนร่วมกับทีมสหสาขาวิชาชีพ							
			7.3 ติดตามเยี่ยมผู้ป่วยในชุมชน							
			8.พัฒนาศักยภาพทีม M-CATT, OSCC			งบ สสจ.ชัยภูมิ				
			9.พัฒนาการบันทึกข้อมูลทางการพยาบาล							
			10.พัฒนาระบบการจัดเก็บและบันทึกข้อมูล							
			11.จัดทำผลงานทางวิชาการ : CQI R2R							
			งานวิจัย นวัตกรรม							
			12.สรุปและรายงานผลการดำเนินงาน							
			วิเคราะห์ระบบการดูแลผู้ป่วย							

แผนงานโครงการ	รหัส KPI	วัตถุประสงค์	กลวิธี/กิจกรรม	กลุ่มเป้าหมาย	ระยะเวลา	งบประมาณ	Output	Outcome (ผลที่คาดว่าจะได้รับ)	หน่วยงานที่รับผิดชอบ	หมายเหตุ
โครงการพัฒนาระบบบริการ บำบัดรักษาผู้ป่วยยาเสพติด อำเภอคอนสวรรค์ จังหวัดชัยภูมิ		1. เพื่อติดตามผู้ผ่านการ บำบัดฟื้นฟูด้านยาเสพติด หลังการบำบัดครบตามเกณฑ์ ในพื้นที่ให้มีความ ตระหนักและการปรับเปลี่ยน พฤติกรรมอย่างต่อเนื่อง	1. แต่งตั้งคณะทำงานที่ปฏิบัติงานบำบัด รักษาผู้ป่วยยาเสพติดอำเภอคอนสวรรค์	ผู้ที่ได้รับการบำบัด ด้านยาเสพติด	ต.ค. 61 ถึง ก.ย. 62	UC 10,000	ร้อยละผู้ติดสาร เสพติดที่บำบัด ครบตามเกณฑ์ที่ กำหนดและได้รับ การติดตามดูแลต่อ เนื่อง 1 ปี( Retention Rate 1 year) มากกว่าร้อยละ 80	ผู้เสพยาเสพติดลดลง และมีคุณภาพชีวิตที่ดี	สิ้นินุช สมรรถชัย	
			2. ประชุมวางแผนการดำเนินงานตาม มาตรฐานงานยาเสพติดปีละ ทุกไตรมาส	ทุกคนที่มาใช้บริการ โรงพยาบาล			ร้อยละของผู้ใช้และ ผู้เสพที่บำบัดครบตาม เกณฑ์ที่กำหนด ที่กำหนดของแต่ละระบบ หยุดเสพต่อเนื่องหลัง จำหน่ายจากการบำบัด 3 เดือน(3 month remission rate) มากกว่าร้อยละ 80	หน่วยบริการด้าน ยาเสพติดในโรงพยาบาล	ปฐมภูมิฯ	
			3. จัดทำฐานข้อมูลผู้ที่ได้รับการบำบัด ตามเกณฑ์ในระดับอำเภอคอนสวรรค์	เครือข่ายสุขภาพ ทุกแห่งทุรพศต.				ผ่านมาตรฐาน อย่างต่อเนื่อง		
			4. ประสานงานเครือข่ายการดูแลป้องกัน และแก้ไขปัญหาด้านยาเสพติดระดับ อำเภอคอนสวรรค์							
			5. จัดระบบบริการบำบัดด้านยาเสพติด ในโรงพยาบาลตามมาตรฐาน	คณะทำงาน						
			6. รมรงค์การป้องกันปัญหาด้านยา เสพติด ปีละ 2 ครั้ง ร่วมกับเครือข่าย ในชุมชนและท้องถิ่น							
			7. ดำเนินการติดตามโดยนัดผู้มีรายชื่อมา พร้อมกันที่หน่วยบริการในพื้นที่							
			8. ประเมินภาวะสุขภาพและให้คำปรึกษา รายบุคคลและรายกลุ่ม							
			9. พัฒนานวัตกรรมและผลงานด้าน ยาเสพติดอย่างต่อเนื่อง							
			10. สรุปผลการดำเนินงาน							

แผนงานโครงการ	รหัส KPI	วัตถุประสงค์	กลวิธี/กิจกรรม	กลุ่มเป้าหมาย	ระยะเวลา	งบประมาณ	Output	Outcome (ผลที่คาดว่าจะได้รับ)	หน่วยงานที่รับผิดชอบ	หมายเหตุ
โครงการจัดระบบบริการอาชีวอนามัย อำเภอคอนสวรรค์ จังหวัดชัยภูมิ		1. เพื่อให้ประชาชนสามารถเข้าถึงและได้รับบริการอาชีวอนามัยที่มีคุณภาพ	<p>1.ประชุมชี้แจงแนวทางการดำเนินงานให้กับหน่วยงานเครือข่าย</p> <p>2. จัดกิจกรรมบริการอาชีวอนามัยที่ดำเนินการโดยบุคลากรในหน่วยบริการสุขภาพที่มีความรู้ทางด้านอาชีวอนามัยเพื่อให้ผู้ประกอบการอาชีพ ได้รับการจัดบริการการดูแลสุขภาพที่มีคุณภาพ</p> <p>2.1 สํารวจ/ประเมินความเสี่ยงจากการทำงาน</p> <p>2.2 ให้ความรู้ทางด้านอาชีวอนามัยและอนามัยสิ่งแวดล้อม</p> <p>2.3 เผ่าระวังโรคและการสอบสวนโรคจากมลพิษการตอบโต้ภาวะฉุกเฉินจากมลพิษสิ่งแวดล้อม</p> <p>2.4เตรียมความพร้อมเพื่อรองรับอุบัติภัยสารเคมีอันตราย และสารกัมมันตรังสี</p> <p>3. สรุปประเมินผลการดำเนินงาน</p>	ประชาชนในเขตอำเภอคอนสวรรค์	ต.ค.-61 ถึงก.ย.62	ท้องถิ่น	ร้อยละ50 ของโรงงานเขตอำเภอคอนสวรรค์ได้รับบริการอาชีวอนามัยที่มีคุณภาพ	ประชาชนมีความปลอดภัยด้านอาชีวอนามัย	ธเนีย	
									ศรีวิวัฒน์	
									ปฐมภูมิฯ	

แผนงานโครงการ	รหัส KPI	วัตถุประสงค์	กลวิธี/กิจกรรม	กลุ่มเป้าหมาย	ระยะเวลา	งบประมาณ	Output	Outcome (ผลที่คาดว่าจะได้รับ)	หน่วยงานที่รับผิดชอบ	หมายเหตุ
โครงการพัฒนาระบบติดตามดูแลผู้ป่วยวัณโรค		1. เพื่อพัฒนาระบบการติดตามการกินยาของผู้ป่วยวัณโรค แบบ DOTให้เป็นไปตามมาตรฐาน	1. จัดทำฐานข้อมูลผู้ป่วยวัณโรครายใหม่ที่ขึ้นทะเบียนรักษาที่ รพ.คอนสวรรค์ ทำฝัังเครือญาติ ผู้สัมผัสผู้ป่วย	ผู้ป่วยวัณโรคที่ขึ้นทะเบียนรักษาที่ รพ.คอนสวรรค์	ต.ค.-61 ถึง ก.ย.-62		อัตราผลสำเร็จของการรักษา (Success Rate)	ผู้ป่วยวัณโรครายใหม่ที่ขึ้นทะเบียนรักษา รักษาหายหลังกินยา	นันทพร เจริญชัยภูมิ	
อำเภอคอนสวรรค์ จังหวัดชัยภูมิ		2. เพื่อติดตามผลการรักษาผู้ป่วยวัณโรค (Success Rate)	2. ให้ความรู้ผู้ป่วยเกี่ยวกับการกินยาวัณโรค ภาวะแทรกซ้อนการกินยา กาดูแลสุขภาพ การป้องกันการแพร่กระจายเชื้อ				≥ ร้อยละ 85	ครบ ไม่มีภาวะแทรกซ้อน รุนแรงหรือเสียชีวิต	ปฐมภูมิฯ	
		3. เพื่อป้องกันการขาดยาในผู้ป่วยวัณโรค ลดภาวะแทรกซ้อนรุนแรงการตาย รวมถึงการดื้อยาวัณโรค	3. ประสานเภสัชในการจ่ายยาให้คนไข้แบบ unit dose จัดยาเป็นมือ ตรวจสอบจำนวนยาให้เพียงพอใน 1 เดือน	กลุ่มเสี่ยงวัณโรค 7+1			อัตราเปลี่ยนของเสมหะ (Conversion rate)			
		4. เร่งรัดการค้นหาผู้ป่วยวัณโรคในกลุ่มประชากรกลุ่มเสี่ยง	4. ส่งข้อมูลกลับรพ.สต.ให้ทราบข้อมูลในพื้นที่				≥ ร้อยละ 90			
			5. อสม.ดูแลการกินยาของคนไข้ทุกวัน				อัตราการขาดยา (Default rate)			
			6. เจ้าหน้าที่คลินิกวัณโรคออกติดตามเยี่ยมบ้านคนไข้รายใหม่ที่รับยาได้ 2 สัปดาห์ เพื่อดูการกินยา และนัดผู้สัมผัสมาตรวจคัดกรองที่ รพ.				≤ ร้อยละ 5			
			7. ติดตามเยี่ยมบ้านผู้ป่วยที่ผิดนัดหรือกินยาไม่ถูกต้องโดยเจ้าหน้าที่คลินิกวัณโรค ร่วมกับทีมหมอครอบครัว				อัตราการตาย (Death rate)			
			8. ประเมินผลการรักษา การกินยาคนไข้ทุกราย หากมีปัญหาส่งพบแพทย์				≤ ร้อยละ 5			
			9. สรุปผลการรักษาคนไข้ที่รับยาครบ				อัตราการรักษาล้มเหลว (Failure rate)			
			10. ขึ้นทะเบียนกลุ่มเสี่ยงที่มาคัดกรองพร้อมให้คำแนะนำในการเฝ้าระวังอาการที่สงสัยวัณโรค				≤ ร้อยละ 2			
			11. สรุปประเมินผลโครงการ				การค้นหาผู้ป่วยวัณโรคให้ครอบคลุม			
							กลุ่มเสี่ยง 7+1 >ร้อยละ 80			







แผนงานโครงการ	รหัส KPI	วัตถุประสงค์	กิจกรรมหลัก/กิจกรรมย่อย	กลุ่มเป้าหมาย	ระยะเวลา	งบประมาณ	Output	Outcome (ผลที่คาดว่าจะได้รับ)	หน่วยงานที่รับผิดชอบ	หมายเหตุ
โครงการการใช้ยาอย่างสมเหตุผล		1. เพื่อให้เกิดการสั่งใช้ยาอย่างสมเหตุผล	1. จัดทำแนวทางการสั่งใช้ยาปฏิชีวนะ ใน 2 กลุ่มโรค ได้แก่ URI และ AGE  2. นำเสนอและส่งมอบแนวทางดังกล่าวต่อผู้ปฏิบัติงานทั้งใน รพ. และ รพ.สต. 3. ดำเนินการสั่งใช้ยาตามแนวทาง 4. ประชุมชี้แจงแนวทางการดำเนินงาน RDU และแจ้งรายละเอียดตัวชี้วัดให้ผู้ที่เกี่ยวข้องทราบ 5. จัดทำแนวทางการเบิกยาปฏิชีวนะในกลุ่มโรคติดเชื้อทางเดินหายใจส่วนบน และโรคอุจจาระร่วงเฉียบพลันในรพ.สต. 6. ติดตามและประมวลผลตัวชี้วัด RDU ทั้ง 18 ตัวชี้วัด ผ่านโปรแกรม RDU 7. รายงานผลตัวชี้วัด RDU ทั้ง 18 ตัวชี้วัดทุกเดือน	ผู้ป่วยนอกและผู้ป่วยในทั้งหมดที่มาใช้บริการที่รพ.คอนสวรรค์ และ รพ.สต. ทั้ง 9 แห่ง	ต.ค.61- ก.ย.-62		ประชุมชี้แจง  แนวทางการดำเนินงาน RDU และแจ้งตัวชี้วัดให้ผู้ที่เกี่ยวข้องทราบ	เกิดการสั่งใช้ยาอย่างสมเหตุผล	เภสัชกรรม	



















แผนงานหลัก.....2. ยุทธศาสตร์ด้านบริการเป็นเลิศ (Service Excellence)

แผนงานย่อยที่.....6. การพัฒนาระบบบริการสุขภาพ

แผนงานโครงการ	รหัส KPI	วัตถุประสงค์	กลวิธี/กิจกรรม	กลุ่มเป้าหมาย	ระยะเวลา	งบประมาณ	Output	Outcome (ผลที่คาดว่าจะได้รับ)	หน่วยงานที่รับผิดชอบ	หมายเหตุ
โครงการพัฒนาระบบบริการดูแลระยะกลาง (Intermediate care)	47	1.ลดความแออัดของโรงพยาบาล 2. พื้นฟูสมรรถนะและลดภาวะแทรกซ้อน 3.ลดการกลับเข้ารับรักษาในโรงพยาบาลด้วยโรคเดิมหรือภาวะแทรกซ้อนจากโรคเดิม 4.เพิ่มประสิทธิภาพการบริหารจัดการเตียงในระดับอำเภอ 5. เพิ่มทักษะในการดูแลตนเองในผู้ป่วยและผู้ดูแล 6. เชื่อมโยงแผนการดูแลในชุมชนและที่บ้าน	1.แต่งตั้งคณะทำงานIntermediate care เครือข่ายอำเภอคอนสวรรค์ 2.ประชุมและชี้แจงการดำเนินงานแก่คณะทำงานเครือข่ายอำเภอคอนสวรรค์ 3.จัดทำแนวทางการดำเนินงาน ระบุประชากรกลุ่มเป้าหมาย 4.อบรมพัฒนาศักยภาพบุคลากรทุกระดับในการดูแลผู้ป่วย Intermediate care รวมถึงการรักษา การฟื้นฟูสภาพ การส่งต่อและการดูแลต่อเนื่องที่บ้าน 5.จัดหาอุปกรณ์ที่จำเป็นให้เพียงพอพร้อมใช้ 6.จัดทำระบบสารสนเทศ เพื่อเชื่อมโยงข้อมูลในเครือข่ายระดับอำเภอและรพ.แม่ข่าย เพื่อความถูกต้อง รวดเร็ว ในการสนับสนุน การส่งต่อ การวินิจฉัย การรักษา การฟื้นฟู รวมทั้งการดูแลต่อเนื่องที่บ้าน 7.ติดตามเยี่ยมผู้ป่วยในเขตรับผิดชอบ 8.ทบทวนผลการดำเนินงาน ทุก 6 เดือน 9.ประเมินผลการดำเนินงาน	ผู้ป่วย Intermediatecare	ต.ค.61-ก.ย.-62	เงินบำรุงรพ. 5,000	ผู้ป่วย Intermediate care ได้รับการดูแลอย่างถูกต้องเหมาะสม	มีแนวทางการดูแลผู้ป่วย Intermediate care ที่ได้มาตรฐาน	ชลีพร	

แผนงานโครงการ	รหัส KPI	วัตถุประสงค์	กลวิธี/กิจกรรม	กลุ่มเป้าหมาย	ระยะเวลา	งบประมาณ	Output	Outcome (ผลที่คาดว่าจะได้รับ)	หน่วยงานที่รับผิดชอบ	หมายเหตุ
โครงการพัฒนาแนวทางการคัดกรองและส่งต่อการดูแลภาวะ Community-acquired sepsis ในผู้ป่วยกลุ่มเสี่ยงของเขตบริการโรงพยาบาลคอนสวรรค์ ปี 2562	0408 <small>(5 สาขาหลัก sepsis)</small>	1. มีแนวทางคัดกรองและส่งต่อการรักษาภาวะ Community-acquired sepsis ในโรงพยาบาลคอนสวรรค์ และโรงพยาบาลส่งเสริมสุขภาพตำบลในเขตบริการ 2. เพื่อให้ผู้ป่วยกลุ่มเสี่ยงได้รับการคัดกรองและเฝ้าระวังการเกิดภาวะ Community-acquired sepsis ได้อย่างถูกต้อง 3. ผู้ป่วยกลุ่มเสี่ยงได้รับการวินิจฉัยและรักษาภาวะ Community-acquired sepsis ได้อย่างถูกต้อง	1. ทบทวนสถานการณ์และวิเคราะห์กระบวนการดูแลผู้ป่วย Community-acquired sepsis ในเขตบริการโรงพยาบาลคอนสวรรค์ 2. ตั้งคณะกรรมการพัฒนาคุณภาพการดูแลผู้ป่วย Sepsis 3. จัดทำแผนการคัดกรองและส่งต่อการดูแลภาวะ Community-acquired sepsis ในผู้ป่วยกลุ่มเสี่ยง 7 กลุ่ม ที่มี qSOFA $\geq 2$ , 1) เด็กอายุ 6 เดือน - 2 ปี 2) ผู้มีอายุ $\geq 65$ ปี 3) หญิงตั้งครรภ์ อายุครรภ์ $> 6$ เดือน 4) ผู้ป่วยโรคเรื้อรัง ได้แก่ DM, COPD, CVD, Asthma, CKD, Stroke และผู้ป่วยได้รับยาเคมีบำบัด 5) ผู้พิการทางสมองที่ช่วยเหลือตนเองไม่ได้ 6) ผู้ป่วยธาลัสซีเมียและผู้มีภูมิคุ้มกันบกพร่อง (รวมถึงผู้ป่วย HIV ที่มีอาการ) 7) โรคอ้วน (BW $>100$ kgs. หรือ BMI $>35$ กก./ตรม.) ที่มารับบริการที่โรงพยาบาลคอนสวรรค์และโรงพยาบาลส่งเสริมสุขภาพตำบลในเขตบริการ 4. จัดทำคู่มือแนวปฏิบัติ แบบคัดกรองและส่งต่อการดูแล เครื่องมือในการเก็บข้อมูล และประเมินผล และเอกสารอื่นๆที่เกี่ยวข้อง 5. ประชุมเจ้าหน้าที่ทีมสหสาขาวิชาชีพที่เกี่ยวข้อง เพื่อทำความเข้าใจแนวปฏิบัติที่พัฒนาขึ้นก่อนนำไปใช้ให้บริการ 6. นำแนวทางที่พัฒนาไปใช้ให้บริการแก่ผู้รับ	1. ทีมสหสาขาวิชาชีพโรงพยาบาลคอนสวรรค์ 2. พยาบาลวิชาชีพโรงพยาบาลส่งเสริมสุขภาพตำบลในเขตบริการ ทั้ง 9 แห่ง 3. ผู้ป่วยกลุ่มเสี่ยง ทั้ง 7 กลุ่ม ที่มี qSOFA $\geq 2$ , SOS $\geq 4$	ต.ค.-61 - ก.ย.62	เงินบำรุงโรงพยาบาลคอนสวรรค์ 15,000 บาท	1. แนวทางการคัดกรองและส่งต่อการภาวะ Community-acquired sepsis ในผู้ป่วยกลุ่มเสี่ยง 7 กลุ่มเป้าหมายของโรงพยาบาลคอนสวรรค์ และโรงพยาบาลส่งเสริมสุขภาพตำบลในเขตบริการ 2. คู่มือแนวปฏิบัติ เครื่องมือเก็บข้อมูล และประเมินผลต่างๆ เอกสารอื่นๆ ที่เกี่ยวข้อง 3. คณะกรรมการพัฒนาคุณภาพการดูแลผู้ป่วย sepsis	ตัวชี้วัดด้านกระบวนการ กลุ่มเสี่ยงได้รับการคัดกรองภาวะ Community-acquired sepsis ตามเกณฑ์ที่กำหนด $\geq 80\%$ 2. ร้อยละของผู้ป่วยกลุ่มเสี่ยงที่ผ่านการคัดกรองและเกิดภาวะ Community-acquired sepsis ได้รับ การส่งต่อตามเกณฑ์ที่กำหนด 100% 3. ร้อยละของผู้ป่วยเอกสารอื่นๆ ที่เกี่ยวข้อง ก่อนให้ ATB $\geq 90\%$ 4. ร้อยละของผู้ป่วย Community-acquired sepsis ได้รับ ATB (Diag. to needle time) ภายใน 1 ชม. $\geq 90\%$ 5. ร้อยละของการได้รับสารน้ำทาง IV 30 mL/kg. (1,500 mL สำหรับผู้ใหญ่) ใน 1 ชม. หลังวินิจฉัย Severe sepsis / septic shock (ในกรณีไม่มีข้อห้าม) $\geq 90\%$	จำเอก ชาญยุทธ ศรีนวลจันทร์	

แผนงานโครงการ	รหัส KPI	วัตถุประสงค์	กลวิธี/กิจกรรม	กลุ่มเป้าหมาย	ระยะเวลา	งบประมาณ	Output	Outcome (ผลที่คาดว่าจะได้รับ)	หน่วยงานที่รับผิดชอบ	หมายเหตุ
11.โครงการพัฒนาแนวทางการคัดกรองและส่งต่อการดูแลภาวะ Community-acquired sepsis ในผู้ป่วยกลุ่มเสี่ยงของเขตบริการโรงพยาบาลคอนสวรรค์ ปี 2562			บริการ OPD, ER และ IPD ในโรงพยาบาลคอนสวรรค์และโรงพยาบาลส่งเสริมสุขภาพตำบล ในเขตบริการ 7. สรุปประเมินและวิเคราะห์ผลลัพธ์โครงการ					6. ร้อยละของผู้ป่วย Severe sepsis/ septic shock ได้รับการส่งต่อการดูแลแบบวิกฤติ ภายใน 3 ชม. $\geq$ 30% <b>ตัวชี้วัดด้านคุณภาพ</b> อัตราการตายผู้ป่วยติดเชื้อในกระแสเลือดแบบรุนแรง ชนิด Community-acquired sepsis >30%		



แผนงานโครงการ	รหัส KPI	วัตถุประสงค์	กลวิธี/กิจกรรม	กลุ่มเป้าหมาย	ระยะเวลา	งบประมาณ	Output	Outcome (ผลที่ คาดว่าจะได้รับ)	หน่วยงานที่ รับผิดชอบ	หมายเหตุ
	40	4. เพื่อพัฒนาระบบการดูแล ผู้ป่วย Palliative Care โรคมะเร็ง ให้เข้าถึง Strong Opioid  5. เพื่อจัดตั้งชมรมมิตรภาพ บำบัดผู้ป่วยโรคมะเร็งให้ ครอบคลุมทุกสถานบริการ ในเครือข่าย  6. เพื่อพัฒนาคุณภาพงาน CQI เรื่องเล่าจากการทำงาน นวัตกรรม ในการดูแลผู้ป่วย โรคมะเร็ง	รูปแบบภาคีเครือข่ายทั้งอำเภอ  8. รมรงค์คัดกรอง ค้นหากลุ่มเสี่ยงมะเร็งกลุ่ม เป้าหมาย ใน 3 ตำบลเป้าหมาย และส่งต่อ ติดตาม ตามเกณฑ์  9. ให้การดูแลผู้ป่วยมะเร็งกลุ่มเป้าหมาย/ มะเร็งอื่นๆ ให้ครอบคลุมตามแนวทางและ ส่งต่อ/ดูแลต่อเนื่องในชุมชน  10. ติดตามผลการดูแลรักษาผ่าตัด/เคมีบำบัด /ฉายแสงในกลุ่มมะเร็งเป้าหมายและจำนวน การเสียชีวิตของผู้ป่วยมะเร็งกลุ่มเป้าหมาย  11. จัดทำฐานข้อมูล ผู้ป่วยมะเร็งกลุ่มเป้า หมายและมะเร็งอื่นๆ ทั้งรายเก่า/รายใหม่ ครอบคลุมทั้งเครือข่ายและการจัดการข้อมูล  12. สนับสนุนเครือข่ายนำเสนอผลงาน การพัฒนา CQI นวัตกรรม เรื่องเล่า เวทีแลกเปลี่ยนเรียนรู้ระดับจังหวัด  13. สรุปผลการดำเนินงานตามโครงการ	6. ผู้ป่วยที่ได้รับการ วินิจฉัยเป็นมะเร็ง รายใหม่ / รายเก่า			4. ประชาชนกลุ่ม เสี่ยงโรคมะเร็งกลุ่ม กลุ่มเป้าหมาย มีการปรับเปลี่ยน พฤติกรรม  5. มีทะเบียนมะเร็ง ระดับโรงพยาบาล ( Hospital Base Cancer Registry )	5. ผู้ป่วยมะเร็ง สามารถ เข้าถึงบริการและได้รับ การดูแลตามเกณฑ์ ครอบคลุมการรักษา/ การดูแลภาวะแทรกซ้อน การส่งต่อและการดูแล ต่อเนื่อง รวมถึงการดูแล แบบประคับประคอง การเข้าถึงยา Strong Opioid เพิ่มขึ้น		

แผนงานโครงการ	รหัส KPI	วัตถุประสงค์	กลวิธี/กิจกรรม	กลุ่มเป้าหมาย	ระยะเวลา	งบประมาณ	Output	Outcome (ผลที่คาดว่าจะได้รับ)	หน่วยงานที่รับผิดชอบ	หมายเหตุ
โครงการพัฒนาระบบบริการ	31	1.เพื่อพัฒนาระบบบริการ	1.ทบทวนคำสั่งแต่งตั้งคณะกรรมการ	-บุคลากร	ต.ค. 61	เงินบำรุง	1.อัตราการตายไทยตาย	ลูกเกิดรอดแม่ปลอดภัย	งาน	
สุขภาพสาขามารดาและทารกแรกเกิด อ.คอนสวรรค์		การดูแลรักษามารดาและทารกแรกเกิดให้มี	MCHB ระดับอำเภอ	ทางการแพทย์	ถึง	รพ.คอนสวรรค์	< 15:การเกิดมีชีพ	เด็กมีพัฒนาการสมวัย	ห้องคลอด	
จ.ชัยภูมิ		ประสิทธิภาพมากขึ้น	2.วิเคราะห์ปัญหา สาเหตุและแนวทางแก้ไขปัญหา	-บุคลากร	ก.ย. 62	10,000	แสนคน		งานปฐมนิเทศ	
			3.ทบทวนแนวทางการดูแลรักษาการในคลินิกฝากครรภ์ การคลอดในมารดาและทารกแรกเกิด	-มารดาและทารก			<2.5:พันการเกิดมีชีพ			
			4.ประชุมคณะทำงานเพื่อหาแนวทางแก้ไขปัญหาร่วมกัน				3.ร้อยละการส่งต่อหญิงตั้งครรภ์หญิงหลังคลอดและทารก < 5%			
			5.พัฒนาระบบบริการ				4.คลินิกฝากครรภ์			
			5.1 พัฒนาระบบการฝากครรภ์ให้มีคุณภาพทุกเครือข่าย				ห้องคลอด หลังคลอด WBB ผ่านเกณฑ์			
			5.2 พัฒนาระบบการดูแลผู้คลอดและทารกแรกเกิดให้มีคุณภาพ				คุณภาพ			
			5.3พัฒนาระบบการส่งต่อทารกแรกเกิดตามมาตรฐานและใช้เป็นแนวทางเดียวกัน ทั้งเครือข่ายบริการ							
			5.4 พัฒนาศักยภาพบุคลากรในการดูแลหญิงตั้งครรภ์ มารดาและทารกแรกเกิด							
			6.ทบทวนและแก้ไขปัญหา/ความเสี่ยงที่พบตามเกณฑ์ที่กำหนดไว้							
			7.วิเคราะห์ สรุปผลการดำเนินงาน							
			8.รายงานผลการดำเนินงาน							

แผนงานหลัก.... 2. Service Excellence

แผนงานย่อยที่.....6. การพัฒนาระบบบริการสุขภาพ

แผนงานโครงการ	รหัส KPI	วัตถุประสงค์	กลยุทธ์/กิจกรรม	กลุ่มเป้าหมาย	ระยะเวลา	งบประมาณ	Output	Outcome (ผลที่คาดว่าจะได้รับ)	หน่วยงานที่รับผิดชอบ	หมายเหตุ
โครงการจัดการสุขภาพผู้ป่วยเบาหวานและความดันโลหิตสูงเพื่อชะลอการเสื่อมโดยอสม.อำเภอคอนสวรรค์		<p>1.เพื่อให้ผู้ป่วยเบาหวานและความดันโลหิตสูงมีความรู้เรื่องโรคเบาหวาน ความดันโลหิตสูง โรคไตเรื้อรัง</p> <p>2.เพื่อให้ผู้ป่วยเบาหวานและความดันโลหิตสูงมีพฤติกรรม การดูแลตนเองที่ถูกต้องเหมาะสมเพื่อชะลอการเกิดภาวะแทรกซ้อนทางไต</p> <p>3.เพื่อให้อสม.มีส่วนร่วมในการดูแลผู้ป่วยเบาหวานและความดันโลหิตสูงเพื่อชะลอการเกิดภาวะแทรกซ้อนทางไต</p>	<p>ขั้นเตรียมการ</p> <p>1.สำรวจกลุ่มเป้าหมายที่เกี่ยวข้อง ได้แก่ ผู้ป่วยเบาหวานและความดันโลหิตสูงที่มีอัตราการกรองของไต(eGFR 30-59 มล./นาที/1.73 ตารางเมตร/ปี</p> <p>2.รพ.สต./หน่วยบริการ ขอสนับสนุน อปท. ในการจัดทำโครงการ</p> <p>ขั้นดำเนินงาน</p> <p>1.จัดกิจกรรมอบรมเชิงปฏิบัติการ โดยแบ่งฐานให้ความรู้ 4 ฐานได้แก่ฐาน 1.ความรู้โรคเบาหวาน ความดันโลหิตสูง โรคไตเรื้อรัง</p> <p>ฐาน 2.อาหารและสมุนไพรสำหรับโรคไต</p> <p>ฐาน 3.ยาที่มีผลต่อโรคไต</p> <p>ฐาน 4.ออกกำลังกายที่เหมาะสมแก่ผู้ป่วยโรคไต</p> <p>2. ติดตามพฤติกรรม การดูแลตนเองโดยอสม. หลังอบรมในเดือนที่ 1 และเดือนที่ 6</p> <p>3.ตรวจติดตามอัตราการกรองของไต (eGFR ) ทุก 6 เดือนและครบ 1 ปี</p> <p>4.สรุปและประเมินผลโครงการ</p>	<p>1.ผู้ป่วยเบาหวานและความดันฯ ที่มี GFR 30-59 มล./นาที/1.73 ตรม./ปี</p> <p>จำนวน 506 คน</p> <p>2.อสม.ที่ดูแลผู้ป่วยโรคเรื้อรังหมู่บ้านละ 2 คน</p> <p>จำนวน 103 หมู่ รวมทั้งหมด 206 คน</p>	<p>ต.ค 61 ถึง ก.ย 62</p>	<p>1.ค่าคู่มือการดูแลตนเอง เพื่อชะลอไตเสื่อม จำนวน 712 เล่มๆละ 50 บาทเป็นเงิน 35,600 บาท</p> <p>2.แบบประเมินการรับรู้ และพฤติกรรม จำนวน1,012 ชุดๆละ 5 บาทเป็นเงิน 5,060 บาท</p> <p>3.ค่าอาหารกลางวัน และอาหารว่าง จำนวน 712 คนๆละ 100 บาท เป็นเงิน 71,200 บาท</p> <p>4.ค่าประเป๋าผ้าสื่อโรคไต จำนวน 712 ใบๆละ 80 บาทเป็นเงิน 56,960 บาท</p> <p>5.ค่าติดตามการดำเนินงานกรรมการกองทุน เป็นเงิน 1,800 บาท</p> <p>รวม 170,620 บาท</p>	<p>ผู้ป่วยมีอัตราการกรองของไต ลดลง</p> <p>น้อยกว่า 4มล./นาที/1.73 ตรม./ปี</p> <p>มากกว่าร้อยละ 50</p>	<p>ผู้ป่วยเบาหวานและความดันฯ มีความรู้และมีพฤติกรรม การดูแลตนเองที่ถูกต้องและเหมาะสม ชะลอการเสื่อมของไต</p>	<p>สุจิตรา งาน NCD</p>	



แผนงานโครงการ	รหัส KPI	วัตถุประสงค์	กลวิธี/กิจกรรม	กลุ่มเป้าหมาย	ระยะเวลา	งบประมาณ	Output	Outcome (ผลที่คาดว่าจะได้รับ)	หน่วยงานที่รับผิดชอบ	หมายเหตุ
2.โครงการ จัดการสุขภาพผู้ป่วยเบาหวาน ที่ควบคุมได้ไม่ดีโดยการสนับสนุนความรู้ร่วมกับกิจกรรมDPAC		<p>1.เพื่อให้ผู้ป่วยเบาหวานที่ควบคุมระดับน้ำตาลได้ไม่ดีมีความรอบรู้สุขภาพ</p> <p>2.เพื่อให้ผู้ป่วยเบาหวานที่ควบคุมระดับน้ำตาลได้ไม่ดีมีการปรับเปลี่ยนพฤติกรรมสุขภาพที่ถูกต้องเหมาะสมและยั่งยืน</p> <p>3.เพื่อให้ผู้ป่วยเบาหวานที่ควบคุมระดับน้ำตาลได้ไม่ดีได้รับการตรวจเลือดคัดกรองภาวะแทรกซ้อนและลดการเกิดภาวะแทรกซ้อน</p>	<p>1.ประชุมชี้แจงทีมผู้รับผิดชอบงานคลินิกโรคเรื้อรัง ใน รพ.และใน รพสต</p> <p>2. กิจกรรมในสถานพยาบาล</p> <p>2.1 จัดเตรียมข้อมูลผู้ป่วยที่มารับบริการในคลินิกแต่ละvisitจัดแยกกลุ่มตามสี</p> <p>2.2 จัดบริการตรวจประเมินผู้ป่วยเบาหวานในแต่ละกลุ่มตามสี</p> <p>2.2.1 กลุ่มที่ควบคุมระดับน้ำตาลได้ไม่ดี (FBS≥๒๕๐mg%) กลุ่มสีแดงให้มีการจัดการโดยพยาบาลผู้จัดการรายกรณีโรคเบาหวาน โดยมีการประเมินความเข้าใจถึงภาวะความเจ็บป่วย ประเมินความเสี่ยงและปัจจัยเสี่ยงที่มีผลต่อการควบคุมได้ดี และปรับเปลี่ยนพฤติกรรมได้อย่างถูกต้อง</p> <p>การตรวจประเมิน TOD ตามแบบประเมินและลงผล การประเมินติดตามการรักษา พิจารณาส่งพบแพทย์เป็นรายๆ</p> <p>2.2.2 บันทึกผลการตรวจลง โปรแกรมคอมพิวเตอร์</p> <p>2.3 สรุปผลการดำเนินงาน</p>	ผู้ป่วยเบาหวาน ที่มารับบริการที่คลินิกเบาหวานที่มีระดับน้ำตาล (FBS ≥๒๕๐ mg% )	<p>ต.ค 61</p> <p>ก.ย 62</p>	<p>เงินบำรุง รพ.คอนสวรรค์</p> <p>จำนวน3,000 บาท</p> <p>รายละเอียดตั้งนี้ <u>กิจกรรมในคลินิก</u></p> <p>2. ค่าแบบประเมินและผลการประเมินติดตามการรักษา</p> <p>จำนวน3,000 บาท</p>	<p>1. เพื่อให้ผู้ป่วยเบาหวานมี อัตราการควบคุมระดับน้ำตาลได้ดีขึ้น (HbA1c&lt; 7 )</p> <p>ร้อยละ40</p> <p>2.ลดอัตราการเกิดภาวะแทรกซ้อนจากโรคเบาหวาน</p>	<p>1.-เพื่อให้ผู้ป่วยเบาหวานมีความรอบรู้สุขภาพดี และสามารถปรับเปลี่ยนพฤติกรรมถูกต้องเหมาะสม</p>	<p>สุจิตรา</p> <p>- งาน NCD</p>	

แผนงานโครงการ	รหัส KPI	วัตถุประสงค์	กลวิธี/กิจกรรม	กลุ่มเป้าหมาย	ระยะเวลา	งบประมาณ	Output	Outcome (ผลที่คาดว่าจะได้รับ)	หน่วยงานที่รับผิดชอบ	หมายเหตุ
3.โครงการตรวจ คัดกรอง CVDRisk ในผู้ป่วยเบาหวาน และความดันโลหิตสูง ตรวจสอบสุขภาพช่องปาก ตรวจวัด VA ตรวจประเมินเท้า คัดกรองซิมเคร้า ผู้ป่วยเบาหวาน อำเภอคอนสวรรค์ จ.ชัยภูมิ		เพื่อให้ผู้ป่วยเบาหวานได้รับการตรวจสอบสุขภาพช่องปาก คัดกรอง CVD ตรวจวัด VA ตรวจเบาหวานขึ้นจอตา ตรวจประเมินเท้า คัดกรองซิมเคร้าอย่างน้อยปีละครั้ง ตรวจประเมินเท้า คัดกรองซิมเคร้าอย่างน้อยปีละครั้ง ตรวจประเมินเท้า คัดกรองซิมเคร้าอย่างน้อยปีละครั้ง	1. จัดทำโครงการ 2. สํารวจกลุ่มเป้าหมาย 3. ประชุมชี้แจงแนวทางการดำเนินงาน 4. ประสานทีมงานทันตสาธารณสุข งานกายภาพ จิตเวชตา ในการให้บริการ ตรวจสอบสุขภาพช่องปากที่คลินิก เบาหวาน พร้อมฟื้นฟูวิชาการและอบรม เชิงปฏิบัติการให้กับทีมทั้งอำเภอ 5. ดำเนินการบูรณาการไปพร้อมกันทุกงาน 6. บันทึกผลการดำเนินงาน ในโปรแกรม Hos xp <b>ในเครือข่าย รพสต.</b> 1. รพสต.คัดกรองCVD , เท้า , ฟัน , ซิมเคร้า ในคนไข้ เบาหวานในเครือข่ายรับผิดชอบ 2. คัดกรอง CVD , ซิมเคร้า , FBS Urine Protein คนไข้ ความดันโลหิตสูง ในเครือข่ายรับผิดชอบ 3. ส่งคนไข้ตรวจ LAB และตรวจ DR ที่ รพ.คอนสวรรค์ ตามแผน 4. รพ.คืนข้อมูลให้กับ รพสต. 5. รพสต.บันทึกผลการดำเนินงานใน โปรแกรมHos PCU 6.สรุป ผลการดำเนินงาน	ผู้ป่วยเบาหวาน จำนวน3,155คน ผู้ป่วยความดันฯ จำนวน4,833คน	ต.ค 61 กย.62	เงินบำรุง รพ.คอนสวรรค์ จำนวน 9,600 บาท รายละเอียดดังนี้ 1.ค่าแบบฟอร์มคัดกรอง ฟัน 3,200 ชุด 2.ค่าแบบฟอร์มคัดกรอง ตา 3,200 ชุด 3. ค่าแบบฟอร์มคัดกรอง เท้า 3,200 ชุด	- ผู้ป่วยเบาหวาน ได้รับการตรวจ สุขภาพช่องปาก ตรวจตา ตรวจเท้า ตรวจคัดกรอง CVD อย่างน้อย ร้อยละ 60	ผู้ป่วยเบาหวาน ได้รับการตรวจ คัดกรองภาวะ แทรกซ้อน ประจำปี อย่างน้อยปีละ ครั้ง	สุจิตรา งาน NCD	

แผนงานโครงการ	รหัส KPI	วัตถุประสงค์	กลวิธี/กิจกรรม	กลุ่มเป้าหมาย	ระยะเวลา	งบประมาณ	Output	Outcome (ผลที่คาดว่าจะได้รับ)	หน่วยงานที่รับผิดชอบ	หมายเหตุ
4.โครงการคัดกรองและค้นหาภาวะแทรกซ้อนในผู้ป่วยเบาหวาน อำเภอคอนสวรรค์ จ.ชัยภูมิ		1.เพื่อให้ผู้ป่วยเบาหวานได้รับการตรวจตามมาตรฐานการดูแลอย่างน้อยปีละครั้ง 2.เพื่อพัฒนาศักยภาพเจ้าหน้าที่ในการตรวจทางห้องปฏิบัติการ 3.ผู้ป่วยที่พบภาวะแทรกซ้อนได้รับการดูแลรักษาส่งต่อที่เหมาะสมและทันเวลา	1.1 ประชุมชี้แจงแนวทางการดำเนินงานการตรวจทางห้องปฏิบัติการประจำปี ในเขต รพ.สต 1.2 จัดฟื้นฟูวิชาการเจ้าหน้าที่ รพ.สต. และ รพช.ในการตรวจ ทางห้องปฏิบัติการ 1.3 ตรวจทางห้องปฏิบัติการผู้ป่วยเบาหวาน HbA1c , FBS ,Urine microalbumin, BUN,Cr , LDL,TG 1.4 ผลการตรวจทางห้องปฏิบัติการที่ผิดปกติ ให้การรักษาตามแผนการรักษาตามแผนการรักษาของแพทย์เดิมส่วนผลที่ผิดปกติจะมีแพทย์ ออกตรวจและแจ้งผลการตรวจพร้อมปรับแผนการรักษา 2 ครั้ง/ปี 1.5 ผู้ป่วยที่ตรวจพบผลการทำงานของไตผิดปกติค่าeGFR < 30 นัดเข้าคลินิกชะลอไตเสื่อมที่ รพช 1.6 บันทึกผลการตรวจลงโปรแกรม ในเขต รพ.คอนสวรรค์ 1.7 นัดผู้ป่วยในคลินิกเบาหวาน วันละ10คนให้มาตรวจทางห้องปฏิบัติการประจำปีที่ห้องLab ได้แก่HbA1c,FBS, Urine microalbumin,BUN,Cr, LDL 1.8 พังผลการตรวจในวันที่มารับยาครั้งต่อไป	-พยาบาลวิชา ชีพรประจำคลินิก คลินิกเบาหวาน ความดันโลหิตสูง รพ.คอนสวรรค์ และรพ.สต. .ทุกแห่ง -พยาบาล วิชาชีพ รพ.คอนสวรรค์ ผู้ป่วยเบาหวาน จำนวน 3,155 คน	ต.ค 61 ก.ย 62	เงินบำรุง รพ.คอนสวรรค์ จำนวน1,198,900บาท	-ผู้ป่วยเบาหวาน ได้รับการตรวจคัดกรองภาวะแทรกซ้อนตามมาตรฐานการดูแลอย่างน้อยร้อยละ 60	-ผู้ป่วยเบาหวาน ได้รับการตรวจคัดกรองภาวะแทรกซ้อนตามมาตรฐานการดูแลอย่างน้อยปีละครั้ง	สุจิตรา งาน NCD	

แผนงานโครงการ	รหัส KPI	วัตถุประสงค์	กลวิธี/กิจกรรม	กลุ่มเป้าหมาย	ระยะเวลา	งบประมาณ	Output	Outcome (ผลที่คาดว่าจะได้รับ)	หน่วยงานที่รับผิดชอบ	หมายเหตุ
5.โครงการคัดกรองและค้นหาภาวะแทรกซ้อน ในผู้ป่วยความดันโลหิตสูง อำเภอคอนสวรรค์ จ.ชัยภูมิ		1.เพื่อให้ผู้ป่วยเบาหวานได้รับการตรวจทางห้องปฏิบัติการอย่างน้อยปีละครั้ง 2.เพื่อพัฒนาศักยภาพเจ้าหน้าที่ในการตรวจการทำงานของไต 3.ผู้ป่วยที่พบภาวะแทรกซ้อนต่างๆประสานงานส่งผู้ป่วยพบแพทย์เฉพาะทาง ความรุนแรงภาวะแทรกซ้อน	1.9บันทึกผลการตรวจลงโปรแกรมคอมพิวเตอร์ 1.กิจกรรมการตรวจทางห้องปฏิบัติการ 1.1 ประชุมชี้แจงแนวทางการดำเนินงานการตรวจทางห้องปฏิบัติการประจำปีในเขต รพ.สต 1.2 จัดพื้นที่วิชาการเจ้าหน้าที่ที่รพ.สตและรพช.ในการตรวจทางห้องปฏิบัติการ 1.3 ตรวจทางห้องปฏิบัติการ ผู้ป่วยความดันโลหิตสูง ตรวจ FBS,Urine Protein,BUN,Cr LDL,TG 1.4 ผลการตรวจทางห้องปฏิบัติการที่ผิดปกติ การรักษาของแพทย์เต็มส่วนผลที่ผิดปกติจะมีแพทย์ ออกตรวจและแจ้งผลการตรวจพร้อมปรับแผนการรักษา 2 ครั้ง/ปี 1.5 ผู้ป่วยที่ตรวจพบผลการทำ 1.6 บันทึกผลการตรวจลง โปรแกรมคอมพิวเตอร์ <b>ที่คลินิกในโรงพยาบาล</b> 1.7ผู้ป่วยความดันโลหิตสูง ที่มารับบริการที่คลินิกที่ยังไม่เคยตรวจLab ในรอบปีจะได้รับ	พยาบาลวิชาชีพ ประจำคลินิก เบาหวาน ความดัน โลหิตสูง รพ.คอนสวรรค์ และรพ.สต. ทุกแห่ง พยาบาลวิชาชีพ รพ.คอนสวรรค์ ผู้ป่วยความดัน โลหิตสูง จำนวน 4,833 คน	ต.ค 61 ก.ย 62	เงินบำรุง รพ.คอนสวรรค์ จำนวน1,30,4910 บาท	ผู้ป่วยความดันโลหิตสูงได้ตรวจคัดกรองภาวะแทรกซ้อนอย่างน้อย อย่างน้อย 60%	ผู้ป่วยความดันโลหิตสูงได้ตรวจคัดกรองภาวะแทรกซ้อน อย่างน้อยปีละครั้ง	สุจิตรา งาน NCD	

แผนงานโครงการ	รหัส KPI	วัตถุประสงค์	กลวิธี/กิจกรรม	กลุ่มเป้าหมาย	ระยะเวลา	งบประมาณ	Output	Outcome (ผลที่คาดว่าจะได้รับ)	หน่วยงานที่รับผิดชอบ	หมายเหตุ
			<p>ตรวจทางห้องปฏิบัติการประจำปี ที่ห้องLab ได้แก่ FBS Urine Protein,BUN,Cr LDL</p> <p>1.8 พึ่งผลการตรวจกับแพทย์ ในวันนัดครั้งต่อไป</p> <p>1.9 ผู้ป่วยที่ตรวจพบผลการทำงาน ของไตผิดปกติค่าeGFR &lt;30 นัดเข้าคลินิกชะลอไตเสื่อม</p> <p>1.10 บันทึกผลการตรวจลง โปรแกรมคอมพิวเตอร์</p> <p>2. สรุปและประเมินผลโครงการ</p>							

แผนงานโครงการ	รหัส KPI	วัตถุประสงค์	กลวิธี/กิจกรรม	กลุ่มเป้าหมาย	ระยะเวลา	งบประมาณ	Output	Outcome (ผลที่คาดว่าจะได้รับ)	หน่วยงานที่รับผิดชอบ	หมายเหตุ
6.โครงการการจัดการปรับเปลี่ยนพฤติกรรมเพื่อชะลอการเสื่อมของไตในผู้ป่วยโรคไตเรื้อรังระยะที่ 3 และ 4 รพ.คอนสวรรค์ จ.ชัยภูมิ ปีงบประมาณ 2562		เพื่อให้ผู้ป่วยโรคไตเรื้อรัง มีพฤติกรรมดูแลตนเอง ได้ถูกต้องเหมาะสมสามารถชะลอการเจ็บป่วย และลดภาวะแทรกซ้อน	1.ชี้แจงการดำเนินงาน เตรียมความพร้อมทีมสหวิชาชีพ กำหนดบทบาทหน้าที่รับผิดชอบ 2.คัดเลือกกลุ่มเป้าหมายจากผู้ป่วย ที่มารับบริการในคลินิกโรคเรื้อรัง 3.ชี้แจงวัตถุประสงค์การดำเนินโครงการปรับเปลี่ยนพฤติกรรม เพื่อชะลอไตเสื่อม 4.ดำเนินการตามกระบวนการ 4.1 สร้างสัมพันธภาพและสร้างความตระหนักของสุขภาพตนเองแก่ผู้ป่วย 4.2 สนับสนุนความรู้ ความเข้าใจ โรคไตเรื้อรังและวิธีการชะลอไตเสื่อม 4.3 สร้างเป้าหมายให้กับสุขภาพของตนเอง 4.4 ลงมือปฏิบัติเพื่อไปสู่เป้าหมาย 4.5 ติดตามการเปลี่ยนแปลงพฤติกรรม ทุกครั้งที่ผู้ป่วยมารับบริการที่คลินิกโรคเรื้อรัง 5.ประเมินปัญหาอุปสรรคในการปรับเปลี่ยนพฤติกรรมของผู้ป่วย และความต้องการการช่วยเหลือ จากทีมสหวิชาชีพ 6.ประเมินผลการดำเนินงานเมื่อสิ้นสุดโครงการ	ผู้ป่วยโรคไตเรื้อรังระยะที่ 3 และ 4 ที่มีอัตราการกรองของไตลดลงมากกว่า 4 มล/นาที/1.73ตร.ม./ปี ในปีงบประมาณ 2561	1 ต.ค 61 - 30กย.62		0 ผู้ป่วยโรคไตเรื้อรัง ไม่น้อยกว่าร้อยละ 65 มีอัตราการกรองของไตลดลงน้อยกว่า 4 ml/min/1.73m <sup>2</sup>	ผู้ป่วยโรคไตเรื้อรังมีความรู้ มีการปรับเปลี่ยนพฤติกรรมอย่างถูกต้องเหมาะสม สามารถชะลอการเจ็บป่วย และลดภาวะแทรกซ้อนได้	- เกศริน - งานโรคไม่ติดต่อ โรงพยาบาลคอนสวรรค์	

แผนงานโครงการ	รหัส KPI	วัตถุประสงค์	กลวิธี/กิจกรรม	กลุ่มเป้าหมาย	ระยะเวลา	งบประมาณ	Output	Outcome (ผลที่คาดว่าจะได้รับ)	หน่วยงานที่รับผิดชอบ	หมายเหตุ
7. โครงการพัฒนาศักยภาพการคัดกรองผู้ป่วยตาต่อกระจก		เพื่อให้ทีมจัดการสุขภาพในชุมชนและใน รพ.มีความรู้ และสามารถคัดกรองต่อกระจกและสามารถค้นหาผู้ป่วยต่อกระจกในชุมชนได้ถูกต้อง	1. ประสานงานกับสำนักงานสาธารณสุขอำเภอคอนสวรรค์เพื่อประชุมชี้แจง 2. จัดอบรมเรื่องการคัดกรองและการดูแลผู้ป่วยต่อกระจกสำหรับพยาบาลวิชาชีพ หรือนักวิชาการสาธารณสุข และ อสม.ในเขต 3. พยาบาลวิชาชีพหรือนักวิชาการสาธารณสุข และอสม.ที่ผ่านการอบรมไปคัดกรองต่อกระจกเบื้องต้นในเขตพื้นที่รับผิดชอบ 4. จักษุแพทย์หรือพยาบาลเวชปฏิบัติทางตาคัดกรองซ้ำ 5. ผู้ป่วยต่อกระจกส่งรับการผ่าตัดที่โรงพยาบาลชัยภูมิ หรือรับการผ่าตัดจากทีมรพ.ชัยภูมิ รพ.ภูเขียว หรือมูลนิธิพิทักษ์ดวงตา/รพ.บ้านแพ้ว	พยาบาลวิชาชีพ หรือนักวิชาการสาธารณสุขและ อสม.ในเขต รับผิดชอบของ โรงพยาบาล และโรงพยาบาลส่งเสริมสุขภาพตำบลทั้ง 10 แห่ง จำนวน 70 คน	ต.ค 60 - ก.ย 61	เงินบำรุง รพ.คอนสวรรค์ จำนวน 8,400 บาท รายละเอียดดังนี้ 1. ค่าเอกสารในการคัดกรองจำนวน 70 ชุด ชุดละ 20 บาท เป็นเงิน 1,400 บาท 2. ค่าอาหารกลางวันและอาหารว่างจนท. 20 คน คนละ 100 บาท เป็นเงิน 2,000 บาท 3. ค่าอาหารว่างและ อาหารกลางวันอสม.จำนวน 50 คน คนละ 80 บาท เป็นเงิน 4,000 บาท  รวมเป็นเงิน 7,400 บาท	- พยาบาลวิชาชีพ นักวิชาการสาธารณสุข และ อสม.ได้รับการฝึกอบรมการคัดกรอง และการดูแลผู้ป่วยต่อกระจกในชุมชน คลอบคลุมทุก รพสต 100% - พยาบาลวิชาชีพ ในรพ.ได้รับการฝึกอบรมการคัดกรองผู้ป่วยต่อกระจกและ การวัด VA ได้ถูกต้อง	ประชากรกลุ่มเสี่ยง (อายุ 60 ปีขึ้นไป) ได้รับการคัดกรองต่อกระจกครอบคลุมทุกหมู่บ้าน - มีเครือข่ายการดูแลปัญหาตาบอด จากต่อกระจกซึ่งสามารถป้องกันได้ - ลดความแออัดที่ห้องตรวจตา โรงพยาบาล ชัยภูมิ	- พจนานุกรมผู้ป่วยนอก โรงพยาบาลคอนสวรรค์	

แผนงานโครงการ	รหัส KPI	วัตถุประสงค์	กลวิธี/กิจกรรม	กลุ่มเป้าหมาย	ระยะเวลา	งบประมาณ	Output	Outcome (ผลที่คาดว่าจะได้รับ)	หน่วยงานที่รับผิดชอบ	หมายเหตุ
8. โครงการผ่าตัดต้อกระจก โรงพยาบาลคอนสวรรค์ ประจำปีงบประมาณ 2562		<p>1. เพื่อเพิ่มอัตราการเข้าถึงบริการผ่าตัดต้อกระจก</p> <p>2. เพื่อลดระยะเวลารอคิวการผ่าตัดต้อกระจกให้เร็วขึ้น</p> <p>3. เพื่อลดภาวะแทรกซ้อนจากภาวะต้อกระจกระยะสุดท้าย</p>	<p>1. คัดกรองผู้ป่วยตามหลักเกณฑ์และลงทะเบียนไว้ระหว่างวันที่ 1 ต.ค.601-ก.ย.-62</p> <p>2. ดำเนินการผ่าตัดทุก 3-4 เดือนโดยแบ่งเป็น 3 ระยะ ระยะแรกเดือนม.ค.62 ระยะที่สองเดือนพ.ค.62 และระยะที่สามเดือนก.ย.62</p> <p>3. ติดตามผลการรักษาในการผ่าตัดต้อกระจกและใส่เลนส์แก้วตาเทียมตามมาตรฐานการให้บริการ ติดตามดูแลรักษากรณีเกิดภาวะแทรกซ้อนหรือส่งต่อเข้ารับการรักษาตามแต่กรณี</p> <p>4. บันทึกผลการให้บริการผ่าตัดต้อกระจกเป็นรายบุคคลพร้อมรหัส Serial number lens ในระบบ E-claim เพื่อรับการชดเชยในการผ่าตัดและเลนส์แก้วตาเทียมจากสปสช.</p> <p>5. บันทึกข้อมูลการให้บริการและจัดเก็บ Sticker lens ที่ใช้ ในเวชระเบียนของผู้ป่วย เพื่อให้พร้อมสำหรับการตรวจสอบ</p> <p>6. บันทึกการคัดกรองต้อกระจก การลงทะเบียนเพื่อขอวีซ่าผ่าตัด การผ่าตัดและผลการผ่าตัดในโปรแกรม Vision2020</p> <p>7. สรุปผลการดำเนินงาน</p>	<p>ผู้ป่วยต้อกระจกที่มีสิทธิในระบบหลักประกันสุขภาพถ้วนหน้าที่อยู่ในเกณฑ์ที่ต้องได้รับการผ่าตัดใส่เลนส์แก้วตาเทียม จำนวน 100 ดวง</p>	<p>ต.ค61-ก.ย 62</p>	<p>เงินบำรุง รพ.คอนสวรรค์ จำนวน 791,500 บาท</p> <p>รายละเอียดดังนี้</p> <p>1. ค่าใช้จ่ายในการผ่าตัดต้อกระจก 100 ดวง 5,000 บาท เป็นเงิน 500,000 บาท</p> <p>2. ค่าเลนส์แก้วตาเทียม จำนวน 100 ดวง 280 บาท เป็นเงิน 28,000 บาท</p> <p>3. ค่าอาหารว่างและอาหารกลางวันสำหรับเจ้าหน้าที่ที่ให้บริการในวันผ่าตัด จำนวน 25 คน 100 บาท</p> <p>จำนวน 3 ครั้ง เป็นเงิน 7,500 บาท</p> <p>4. ค่าวัสดุอุปกรณ์ในการจัดทำแผ่นพับให้ความรู้เกี่ยวกับโรคต้อกระจกการปฏิบัติตัวก่อนและหลังผ่าตัดต้อกระจก เป็นเงิน 2,000 บาท</p> <p>5. ค่าป้ายติดหน้าอกผู้ป่วยที่เข้ารับบริการผ่าตัดต้อกระจก จำนวน 100 อัน อันละ 10 บาท เป็นเงิน 1,000 บาท</p>	<p>1. จำนวนผู้ป่วยต้อกระจกที่มีสิทธิในระบบประกันสุขภาพถ้วนหน้าที่อยู่ในเกณฑ์ที่ต้องได้รับการผ่าตัดเปลี่ยนเลนส์แก้วตาเทียมระยะ Blinding <math>\geq</math> 90% และกลุ่ม Low vision ได้รับการผ่าตัด <math>\geq</math> 80%</p>	<p>1. ผู้ป่วยโรคต้อกระจกได้รับการผ่าตัดใส่เลนส์แก้วตาเทียมมากขึ้น</p> <p>2. ผู้ป่วยโรคต้อกระจกได้รับการผ่าตัดเร็วขึ้น</p> <p>3. ภาวะแทรกซ้อนของผู้ป่วยโรคต้อกระจกที่รอการผ่าตัดที่รอกการผ่าตัด นานน้อยลง</p>	- พจนานุกรมผู้ป่วยนอก โรงพยาบาลคอนสวรรค์	



แผนปฏิบัติการและแผนงบประมาณรองรับแผนยุทธศาสตร์ชาติ 20 ปี (ด้านสาธารณสุข) ของ คปสอ.คอนสวรรค์ จ.ชัยภูมิ ประจำปีงบประมาณ พ.ศ. 2561

แผนงานหลัก....2. ยุทธศาสตร์ด้านบริการเป็นเลิศ (Service Excellence)

แผนงานย่อยที่.....8 การพัฒนาตามโครงการพระราชดำริและพื้นที่เฉพาะ

แผนงานโครงการ	รหัส KPI	วัตถุประสงค์	กลวิธี/กิจกรรม	กลุ่มเป้าหมาย	ระยะเวลา	งบประมาณ	Output	Outcome (ผลที่คาดว่าจะได้รับ)	หน่วยงานที่รับผิดชอบ	หมายเหตุ
โครงการพัฒนาระบบการดูแลผู้ป่วยและรณรงค์หยุดยั้งวัณโรคในชุมชน	51	1.เพื่อให้ผู้ป่วยวัณโรคเข้าถึงการรักษาที่มีคุณภาพ 2.เพื่อเพิ่มอัตราความสำเร็จในการรักษาวัณโรค 3.ลดอัตราการตายผู้ป่วยวัณ 4.เพื่อค้นหาผู้ป่วยรายใหม่รับการรักษาที่เร็วที่สุด	1.ทบทวนค่าแต่งตั้งคณะทำงานระดับอำเภอ 2.ทบทวนการให้บริการและการดูแลรักษาผู้ป่วยวัณโรค 3.พัฒนาบุคลากรและเครือข่ายในการดูแลรักษา และติดตามเยี่ยมบ้านอย่างต่อเนื่อง 4.ขึ้นทะเบียนผู้ป่วยรายใหม่อย่างถูกต้องและครบถ้วน 5.เน้นกลยุทธ์ DOTS เพื่อลดอัตราการตายระหว่างการรักษา และอัตราการขาดยา 6.การดำเนินงานตามมาตรฐานรพ.คุณภาพการดูแลรักษาวัณโรค 7.สรุปผลการดำเนินงานการคัดกรอง 1.ทุกหน่วยบริการดำเนินการคัดกรองและบันทึกผลการคัดกรองผ่านโปรแกรม TB HUB คัดกรองในกลุ่ม - กลุ่มผู้สัมผัสร่วมบ้านในผู้ป่วยที่รักษาหายจากวัณโรคย้อนหลัง 5 ปี - กลุ่มโรคเรื้อรัง - กลุ่มผู้สูงอายุ - กลุ่มผู้สัมผัสร่วมบ้าน - กลุ่มผู้ติดเชื้อเอชไอวี กรณีคัดกรองได้คะแนน $\geq 3$ ให้ส่งตรวจ sputum AFB ที่โรงพยาบาล	คนไข้วัณโรคที่ขึ้นทะเบียนรายใหม่ในปีงบประมาณ 2562  ประชาชนในเขต อำเภอคอนสวรรค์	1 ต.ค 61 - 30กย.62	เงินบำรุง รพ. 1.ค่าแบบฟอร์มในภาคีกรอง 10,000 บาท	0 1.อัตราความสำเร็จของการรักษา ( success rate ) $\geq$ ร้อยละ 95 2.อัตราการขาดยา ( Default rate ) $\leq$ ร้อยละ 5 3.อัตราการตาย ( Dead rate ) $\leq$ ร้อยละ 2  ประชาชนกลุ่มเป้าหมายได้รับการคัดกรอง $\geq$ ร้อยละ 85	- ผู้ป่วยวัณโรครายใหม่เข้าถึงบริการและได้รับการรักษาครบตามเกณฑ์มาตรฐาน - ประชาชนในเขตอำเภอคอนสวรรค์ตระหนักและเห็นความสำคัญของโรควัณโรค  - ประชาชนในเขตอำเภอคอนสวรรค์ตระหนักและเห็นความสำคัญของโรควัณโรค	- งาน NCD โรงพยาบาลคอนสวรรค์	

แผนปฏิบัติการและแผนงบประมาณรองรับแผนยุทธศาสตร์ชาติ 20 ปี (ด้านสาธารณสุข) ของ คปสอ.คอนสวรรค์ จ.ชัยภูมิ ประจำปีงบประมาณ พ.ศ. 2561

แผนงานหลัก.... 2. Service Excellence

แผนงานย่อยที่.....8 การพัฒนาตามโครงการพระราชดำริและพื้นที่เฉพาะ

แผนงานโครงการ	รหัส KPI	วัตถุประสงค์	กลยุทธ์/กิจกรรม	กลุ่มเป้าหมาย	ระยะเวลา	งบประมาณ	Output	Outcome (ผลที่คาดว่าจะได้รับ)	หน่วยงานที่รับผิดชอบ	หมายเหตุ								
โครงการพัฒนาระบบบริการแพทย์แผนไทย อ.คอนสวรรค์ จ.ชัยภูมิ ปี 2561	33	1.เพื่อให้มีบริการแพทย์แผนไทยที่มีคุณภาพและปลอดภัยคู่ขนานและผสมผสานไปกับการแพทย์แผนปัจจุบัน	1.OPD คู่ขนาน	ร้อยละของผู้ป่วยนอกได้รับบริการการแพทย์แผนไทยและการแพทย์ทางเลือกที่ได้มาตรฐาน (เท่ากับ20)	ต.ค.-61 ถึง ก.ย.-62	เงินบำรุงโรงพยาบาล 30,000บาท	ประชาชนเข้าถึงเชื่อมั่นและใช้บริการแพทย์แผนไทยและสมุนไพรเพิ่มขึ้น	ประชาชนได้บริการแพทย์แผนไทยที่ได้มาตรฐาน	แพทย์แผนไทย	โซติกา								
			ตรวจวินิจฉัยฉีดยาแผน								รับบริการการ							
			รักษาโรค/อาการด้วย									มาตรฐาน						
			ศาสตร์และกรรมวิธีทาง										(เท่ากับ20)					
			การแพทย์แผนไทย											มาตรฐาน				
			2.คลินิกโรคเบาหวาน												มาตรฐาน			
			คัดกรองตรวจ แผนการ													มาตรฐาน		
			รักษาด้วยการแพทย์แผนไทย														มาตรฐาน	
			3.คลินิกความดันโลหิตสูง															มาตรฐาน
			ดกรองตรวจ แผนการ															
รักษาด้วยการแพทย์แผนไทย	มาตรฐาน																	
3 4.การรักษาด้วยสมุนไพร		มาตรฐาน																
การพอกยาสมุนไพร			มาตรฐาน															
การจ่ายยาสมุนไพรสำเร็จ				มาตรฐาน														
การจ่ายยาปรุงเฉพาะราย					มาตรฐาน													
5.ชุมชน						มาตรฐาน												
ออกหน่วยแพทย์แผนไทย							มาตรฐาน											
เคลื่อนที่ในชุมชนและ								มาตรฐาน										
รพสต.ทั้ง 9 แห่ง									มาตรฐาน									
6.จัดอบรมการใช้ยาสมุนไพรสหวิชาชีพ										มาตรฐาน								
7.ติดตามนิเทศงานใน	มาตรฐาน																	
รพสต.ทั้ง 9 แห่ง		มาตรฐาน																
8.สรุปข้อมูลประเมินผลการดำเนินงาน			มาตรฐาน															



แผนงานโครงการ	รหัส KPI	วัตถุประสงค์	กลยุทธ์/กิจกรรม	กลุ่มเป้าหมาย	ระยะเวลา	งบประมาณ	Output	Outcome (ผลที่คาดว่าจะได้รับ)	หน่วยงานที่รับผิดชอบ	หมายเหตุ
โครงการจัดบริการอาชีวอนามัย อำเภอคอนสวรรค์ จังหวัดชัยภูมิ	52	1. เพื่อให้ประชาชนสามารถเข้าถึงและได้รับบริการอาชีวอนามัยที่มีคุณภาพ	1.ประชุมชี้แจงแนวทางการดำเนินงานให้กับหน่วยงานเครือข่าย 2. จัดกิจกรรมบริการอาชีวอนามัยที่ดำเนินการโดยบุคลากรในหน่วยบริการสุขภาพที่มีความรู้ทางด้านอาชีวอนามัยเพื่อให้ผู้ประกอบการได้รับบริการการดูแลสุขภาพที่มีคุณภาพ 2.1 สสำรวจ/ประเมินความเสี่ยงจากการทำงาน 2.2 ให้ความรู้ทางด้านอาชีวอนามัยและอนามัยสิ่งแวดล้อม 2.3 เฝ้าระวังโรคและการสอบสวนโรคจากมลพิษการตอบโต้ภาวะฉุกเฉินจากมลพิษสิ่งแวดล้อม 2.4เตรียมความพร้อมเพื่อรองรับอุบัติภัยสารเคมีอันตราย และสารกัมมันตรังสี 3. สรุปประเมินผลการดำเนินงาน	ประชาชนในเขตอำเภอคอนสวรรค์	ต.ค.-61 ถึงก.ย.62	UC 5,000 บาท	ร้อยละ50 ของโรงงานเขตอำเภอคอนสวรรค์ได้รับบริการอาชีวอนามัยที่มีคุณภาพ	ประชาชนมีความปลอดภัยด้านอาชีวอนามัย	ธนิยา ศรัวิพัฒน์ ปฐมภูมิฯ	





แผนงานโครงการ	รหัส KPI	วัตถุประสงค์	กิจกรรมหลัก/กิจกรรมย่อย	กลุ่มเป้าหมาย	ระยะเวลา	งบประมาณ	Output	Outcome (ผลที่ คาดว่าจะได้รับ)	หน่วยงานที่ รับผิดชอบ	หมายเหตุ
			<p>ปกติและเมื่อเกิดเหตุฉุกเฉิน</p> <p>การรายงานอุบัติเหตุและ/หรืออุบัติการณ์อื่น ไม่พึงประสงค์</p> <p>ระบบประสานงานและการขอคำปรึกษา/ ขอความช่วยเหลือ</p> <p>1.8การเพิ่มพูนทักษะ ความรู้ สำหรับ เจ้าหน้าที่ ระหว่างประจำการอย่างสม่ำเสมอ โดยกิจกรรมสอดคล้องกับผลการประเมิน ความต้องการ การฝึกอบรม และแผน พัฒนากำลังคนซึ่งกิจกรรมเพิ่มพูนทักษะ</p> <p>1.9 ส่งเสริมสนับสนุนให้มีการพัฒนาตนเอง ส่งเสริมให้เกิดการพัฒนาด้านความคิดเหตุผล</p> <p>1.10 ประเมินผลการปฏิบัติงานอย่างสม่ำเสมอ เพื่อให้ผู้ปฏิบัติงาน ทราบจุดแข็ง และจุดอ่อน</p> <p>1.11 การประกอบวิชาชีพของเจ้าหน้าที่ มีกลไกส่งเสริมให้มีการประกอบอาชีพที่ได้ มาตรฐานและดำรงไว้ซึ่งจริยธรรมแห่งวิชาชีพ</p> <p>1.มาตรฐานดูแลผู้ป่วยซึ่งสอดคล้องกับ มาตรฐานวิชาชีพและข้อมูลวิชาการ</p> <p>2.ตรวจสอบคุณสมบัติของวิชาชีพ</p> <p>3.มีกลไกเพื่อรักษาจริยธรรมวิชาชีพ</p> <p>4.ความก้าวหน้าของเทคโนโลยีทางการแพทย์</p> <p>5.การมีตัวแทนของผู้ประกอบวิชาชีพใน คณะกรรมการต่าง ๆ</p> <p>1.12 ประเมินผลและรายงานผู้อำนวยการ</p>							

แผนปฏิบัติการการและแผนงบประมาณรองรับแผนยุทธศาสตร์ชาติ ๒๐ ปี (ด้านสาธารณสุข) ของ คปสอ.คอนสวรรค์ จ.ชัยภูมิ ประจำปีงบประมาณ พ.ศ. 2562

แผนงานหลัก.....1. People Excellence

แผนงานย่อยที่.....10.การพัฒนาประสิทธิภาพระบบบริหารจัดการกำลังคนด้านสุขภาพ

แผนงานโครงการ	รหัส KPI	วัตถุประสงค์	กลวิธี/กิจกรรม	กลุ่มเป้าหมาย	ระยะเวลา	งบประมาณ	Output	Outcome (ผลที่คาดว่าจะได้รับ)	หน่วยงานที่รับผิดชอบ	หมายเหตุ
โครงการพัฒนาศักยภาพอาสาสมัครประจำครอบครัว (อสค.)	59	1.เพื่อส่งเสริมคนในครอบครัวให้มีความรู้ในการดูแลผู้ป่วยในกลุ่ม LCT,CKDระยะ4-5 และNCD (เบาหวาน ความดัน) ให้ได้รับการดูแลตามมาตรฐาน 2.แกนนำสุขภาพครอบครัว(กสค.) และอาสาสมัครครอบครัว(อสค.) ได้รับการพัฒนาศักยภาพตามเกณฑ์มาตรฐาน	1.ให้อสม. สำรวจครอบครัวที่มีผู้ป่วยและผู้ดูแลผู้ป่วยกลุ่มLCT ,CKDระยะ4-5และ ,NCD (เบาหวาน ความดัน) ที่มีอยู่ในชุมชนส่งเจ้าหน้าที่ 2.เจ้าหน้าที่ตรวจสอบรายชื่อผู้ป่วยกลุ่มดังกล่าวกับงานNCD ของรพ.คอนสวรรค์ ในการรับการรักษา เพื่อจะได้วางแผนการให้ความรู้กับดูแลได้อย่างถูกต้อง 3.ประสานงานกับเจ้าหน้าที่ที่มีความรู้เฉพาะทางในการดูแลผู้ป่วยโรคไตและโรคไม่ติดต่อเรื้อรังในการให้ความรู้กับผู้ดูแลหรือญาติที่พาผู้ป่วยมารับบริการที่คลินิกเพื่อให้มีการปฏิบัติตัวที่ถูกต้อง 4.จัดอบรมพัฒนาศักยภาพ ให้กับผู้ดูแลญาติผู้ป่วย แกนนำสุขภาพ อาสาสมัครประจำครอบครัว (กสค. อสค.)เพื่อให้มีความรู้ในการดูแลผู้ป่วยกลุ่มดังกล่าวได้อย่างถูกต้อง 5.จัดทำใบประกาศ บัตรประจำตัวอสค. เพื่อขึ้นทะเบียนในโปรแกรมฐานข้อมูลลงในWeb Thai-phc.net ให้กับอสค.ทุกคน	ครอบครัวที่มีผู้ป่วยLTC,CKD ระยะที่4-5และ NCD(เบาหวาน ความดัน)	ต.ค61 ถึง ก.ย.-62		ทุกครัวเรือนในอำเภอคอนสวรรค์ มีแกนนำด้านสุขภาพ  มีเครือข่ายในการดูแลสุขภาพในชุมชน  ร้อยละ100ของกลุ่มผู้ป่วยในกลุ่ม LTC CKD ระยะ4-5 มีอสม.ดูแล ร้อยละ50ของกลุ่มผู้ป่วยNCDs (เบาหวาน ความดัน) มี อสม.ดูแล	สุขภาพที่ดีของประชาชนในพื้นที่อำเภอคอนสวรรค์	อุไรวรรณ ภาษา  ปฐมภูมิฯ	



แผนงานโครงการ	รหัส KPI	วัตถุประสงค์	กลวิธี/กิจกรรม	กลุ่มเป้าหมาย	ระยะเวลา	งบประมาณ	Output	Outcome (ผลที่คาดว่าจะได้รับ)	หน่วยงานที่รับผิดชอบ	หมายเหตุ
โครงการพัฒนาศักยภาพอาสาสมัครประจำครอบครัว (อสค.) (ต่อ)			<p>6.ติดตามเยี่ยมบ้านผู้ป่วยกลุ่มLCT,CKD ระยะ4-5 และNCD (เบาหวาน ความดัน) ร่วมกับทีมสหวิชาชีพ เพื่อประเมินความรู้ การดูแลผู้ป่วยที่บ้านของอสค. อสค.</p> <p>7.สนับสนุนความรู้และให้คำปรึกษาในการดูแลผู้ป่วยที่บ้านของอสค. อสค.</p> <p>8.ติดตามประเมินผลการดูแลผู้ป่วยของอสค. อสค. โดย อาสาสมัครสาธารณสุข Care Giver และเจ้าหน้าที่ทีมสหวิชาชีพ</p>						<p>อุไรวรรณ ภาชา</p> <p>ปฐมภูมิฯ</p>	





แผนงานหลัก.....3. People Excellence (บุคลากรเป็นเลิศ)

แผนงานย่อยที่.....10.การพัฒนากระบวนการจัดการกำลังคนด้านสุขภาพ

แผนงานโครงการ	รหัส KPI	วัตถุประสงค์	กลวิธี/กิจกรรม	กลุ่มเป้าหมาย	ระยะเวลา	งบประมาณ	Output	Outcome (ผลที่คาดว่าจะได้รับ)	หน่วยงานที่รับผิดชอบ	หมายเหตุ
โครงการพัฒนาศักยภาพ	54	1.เพื่อให้องค์กรมีบุคลากร	1.ทบทวนคำสั่งแต่งตั้งคณะกรรมการ	-บุคลากร	ต.ค. 61	เงินบำรุง	บุคลากรมีศักยภาพ	คปสอ.คอนสวรรค์มี	งานบริหาร	
บุคลากรทางด้านสุขภาพ	55	ปฏิบัติงานเพียงพอ	พัฒนาบุคลากร ระดับอำเภอ	ทุกคน	ถึง	โรงพยาบาล	ในการปฏิบัติงานและ	ผลการดำเนินงานอยู่ใน	บุคลากร	
อำเภอคอนสวรรค์ จังหวัดชัยภูมิ	56	2.เพื่อพัฒนาขีดความสามารถ	2.วิเคราะห์ปัญหา หาสาเหตุและ	จำนวน 220 คน	ก.ย. 62	1,000,000	มีความสุขในการทำงาน	ระดับดีเด่น	HRD	
	57	ศักยภาพและความก้าวหน้า	แนวทางแก้ไขปัญหา				ที่คปสอ.คอนสวรรค์			
		ในสายงานวิชาชีพของ	3.จัดทำข้อมูลประวัติบุคลากรให้เป็น							
		บุคลากรทุกระดับอย่าง	ปัจจุบัน				ได้รับ			
		ต่อเนื่อง	4.สำรวจอัตรากำลังและ Workload				ศักยภาพ			
		3.เพื่อให้บุคลากรมีความสุข	ของแต่ละหน่วย				อย่างน้อย10 วัน/ปี			
		ในการปฏิบัติงานสามารถ	5.จัดทำแผนอัตรากำลังตามService Plan				> 85%			
		ทำงานได้อย่างมีประสิทธิภาพ	6.สรรหาอัตรากำลังตามที่ขาด				2.บุคลากรมี			
			7.จัดปฐมนิเทศบุคลากรใหม่				ในการทำงานที่			
			8.สำรวจความต้องการในการพัฒนาตนเอง				คปสอ.คอนสวรรค์			
			ของบุคลากร				> มากกว่า 60%			
			9.บุคลากรจัดทำเพิ่มบุคลากรและ				3.อัตรการย้าย			
			จัดทำแผนพัฒนาตนเอง				ลาออกของบุคลากร			
			10.บุคลากร ได้รับการพัฒนาอย่างน้อย 10วัน/ปี				< 15%			
			11.ทุกหน่วยงานมีแนวทางการปฏิบัติงาน				4.หน่วยงานใน			
			เพื่อให้บุคลากรปฏิบัติงานไปในทิศทาง				คปสอ.คอน			
			เดียวกัน				บุคลากร			
			12.จัดกิจกรรมส่งเสริมคุณธรรม จริยธรรม				เพียงพอ > 80%			
			ของบุคลากร							
			13.จัดอบรมพัฒนาศักยภาพบุคลากร							
			ภายในหน่วยงาน							
			14.จัดให้มีการตรวจสุขภาพ ปีละ 1 ครั้ง							
			15.ประเมินสมรรถนะบุคลากร 2 ครั้ง/ปี							



แผนงานหลัก 10 การพัฒนาระบบบริหารจัดการกำลังคนด้านสุขภาพ

แผนงานย่อยที่ 35 ผลิตและพัฒนากำลังคนด้านสุขภาพสู่ความเป็นมืออาชีพ

แผนงานย่อยที่ 36 Happy MOPH กระทรวงสาธารณสุข กระทรวงแห่งความสุข

แผนงานโครงการ	รหัส KPI	วัตถุประสงค์	กลยุทธ์/กิจกรรม	กลุ่มเป้าหมาย	ระยะเวลา	งบประมาณ	Output	Outcome (ผลที่คาดว่าจะได้รับ)	หน่วยงานที่รับผิดชอบ	หมายเหตุ
โครงการพัฒนาศักยภาพบุคลากร		1.เพื่อพัฒนาศักยภาพของบุคลากรให้มีสมรรถนะ	1.ทบทวนคำสั่งแต่งตั้งคณะกรรมการพัฒนาบุคลากร (HRD)	-บุคลากรในเครือข่าย คปสอ.	ต.ค. 61 ถึง	เงินบำรุงโรงพยาบาล 40,000 บาท	-บุคลากรได้รับการพัฒนา/ฝึกทักษะ	-ร้อยละ 90 ของหน่วยงานมีพัฒนา	คณะกรรมการ	
เครือข่ายสุขภาพอำเภอ		ตามมาตรฐานวิชาชีพ	2.วิเคราะห์ปัญหา สาเหตุและแนวทางแก้ไขปัญหาทรัพยากรบุคคล	คอนสวอร์ค	ก.ย. 62		>10 วัน/ปี 100%	บุคลากรเพียงพอใน	บุคลากร	
อ.คอนสวอร์ค จ.ชัยภูมิ		2.เพื่อเสริมสร้างพลังในการปฏิบัติงานของบุคลากร	3.เขียนโครงการฯ ขออนุมัติงบประมาณ	จำนวน 209 คน			-บุคลากรมีผลงานทางวิชาการ1 เรื่อง	การปฏิบัติงาน	(HRD)	
เครือข่ายสุขภาพอำเภอคอนสวอร์ค		3.เพื่อให้บุคลากร เก่ง ดี มีความสุข ในการทำงาน	4.จัดประชุมคณะทำงาน				ต่อคน > 80%	ผลการดำเนินงาน		
			5.จัดสำรวจความผูกพันและความพึงพอใจของบุคลากร				-ค่าคะแนนเฉลี่ย			
			6.จัดทำแผนพัฒนาบุคลากรทุกระดับ				บุคลากร > 70			
			-สนับสนุนให้บุคลากรได้รับการพัฒนาศักยภาพทั้งภายในและภายนอก				-อัตราการคงอยู่ของบุคลากร			
			หน่วยงาน				(Retention Rate)			
			-เก็บรวบรวมข้อมูลการพัฒนาบุคลากร				> 85%			
			-ประเมินผลการพัฒนาบุคลากรหลังได้รับพัฒนา 6เดือน							
			7.จัดทำแผนประมาณการอัตรากำลังในหน่วยงาน (FTE ปี พ.ศ.2561)							
			8.จัดให้บุคลากรได้รับการตรวจสุขภาพประจำปีทุกคน							
			9.สนับสนุนการตรวจสอบสิ่งแวดล้อมในการปฏิบัติงาน เช่น แสงสว่าง ฝุ่นละออง							



แผนปฏิบัติการและการแผนงบประมาณรองรับแผนยุทธศาสตร์ชาติ 20 ปี (ด้านสาธารณสุข) ของ คปสอ.คอนสวรรค์ จ.ชัยภูมิ ประจำปีงบประมาณ พ.ศ. 2562

แผนงานหลัก...4. แผนยุทธศาสตร์บริหารเป็นเลิศด้วยธรรมาภิบาล (Governance Excellence)

แผนงานที่ 11 : การพัฒนาระบบธรรมาภิบาลและองค์คุณภาพ

แผนงานโครงการ	รหัส KPI	วัตถุประสงค์	กิจกรรมหลัก/กิจกรรมย่อย	กลุ่มเป้าหมาย	ระยะเวลา	งบประมาณ	Output	Outcome (ผลที่คาดว่าจะได้รับ)	หน่วยงานที่รับผิดชอบ	หมายเหตุ
โครงการเพิ่มพูนการฝึกปฏิบัติ กรดำเนินการทางวินัยไม่ร้ายแรง		1.เพิ่มพูนความรู้ให้ผู้ปฏิบัติงาน  ในสังกัดมีความรู้ ความเข้าใจ	1.จัดทำโครงการเพื่อขออนุมัติและ ดำเนินงานตามกิจกรรมโครงการ	บุคลากรสาธารณสุข ทั้ง  ข้าราชการ ลูกจ้างประจำ	ตค.61  กย.62	เงินบำรุง รพ.  10,000 บาท	1.เจ้าหน้าที่  บุคลากร	1.ผู้เข้ารับการอบรม ความรู้ และความเข้าใจใน เรื่องวินัยและความ รับผิดชอบทางละเมิด ของเจ้าหน้าที่	กลุ่มงาน การจัดการ	
ให้กับเจ้าหน้าที่ โรงพยาบาล คอนสวรรค์ (ITA: Integrity and Transparency Assessment)		2.เพิ่มพูนความรู้ให้ผู้ปฏิบัติงานใน  สังกัด นำความรู้ที่ได้รับเกี่ยวกับการ ดำเนินการทางวินัยไม่ร้ายแรงไปนับ ใช้กับการปฏิบัติหน้าที่เพื่อป้อมปราม การกระทำผิดวินัยไม่ร้ายแรงภายใน หน่วยงานของตนเอง	2.ประสานกับหน่วยงานต่าง ๆ  ๓.เชิญวิทยากรผู้มีความรู้ความชำนาญด้าน การดำเนินการ ทางวินัย กลุ่มงานนิติกร สำนักงาน สาธารณสุขจังหวัดชัยภูมิ	และลูกจ้างชั่วคราว สังกัด  โรงพยาบาล			มีความรู้ความเข้าใจ  ในเรื่องวินัยและ ความรับ ผิดทางละเมิด	วินัยและความรับ ผิดทาง ละเมิดของเจ้าหน้าที่		
		3.เพื่อเพิ่มพูนความรู้ให้ผู้ปฏิบัติ หน้าที่ในสังกัด สามารถดำเนินการ ทางวินัยไม่ร้ายแรงที่ไม่มีข้อยุ่งยาก ได้ด้วยตนเอง	4.ดำเนินการจัดอบรมวิธีการทางวินัยไม่ ร้ายแรงให้กับผู้ ปฏิบัติหน้าที่ ในโรงพยาบาลคอนสวรรค์ 5.ขั้นการประเมินความรู้ ความเข้าใจ ก่อน และหลังอบรม 6.สรุปผลการจัดอบรม วิเคราะห์ประเมินผล การ ดำเนินงานโครงการฯ	คอนสวรรค์ บุคลากร  สาธารณสุข			2.ผู้เข้ารับการอบรม ได้ เพิ่มพูนความรู้เรื่อง  จริยธรรม คุณธรรม และการป้องกันการ ทุจริต ประพฤติมิชอบใน งาน ราชการ	3.ผู้เข้ารับการอบรม สามารถปฏิบัติหน้าที่  ราชการด้วยความ โปร่งใส  ตรวจสอบได้		



แผนงานหลัก....4. แผนยุทธศาสตร์บริหารเป็นเลิศด้วยธรรมาภิบาล (Governance Excellence)

แผนงานที่ 11 : การพัฒนาระบบธรรมาภิบาลและองค์กรคุณภาพ

แผนงานโครงการ	รหัส KPI	วัตถุประสงค์	กิจกรรมหลัก/กิจกรรมย่อย	กลุ่มเป้าหมาย	ระยะเวลา	งบประมาณ	Output	Outcome (ผลที่คาดว่าจะได้รับ)	หน่วยงานที่รับผิดชอบ	หมายเหตุ
โครงการพัฒนาระบบต้นทุน Unit cost หน่วยบริการ โรงพยาบาลคอนสวรรค์	60	1.เพื่อพัฒนาและจัดการระบบจัดเก็บข้อมูลเพื่อให้จัดทำ Unit cost ได้อย่างครอบคลุม ถูกต้อง ครบถ้วนและมีประสิทธิภาพมากยิ่งขึ้น 2.เพื่อสามารถจัดทำข้อมูล Unit cost หน่วยบริการที่สะท้อนความเป็นจริงมากที่สุด 3.เพื่อใช้ข้อมูล Unit cost ในการบริหารจัดการกระทรวงสาธารณสุขได้ หน่วยงานบริการที่เกินความจำเป็น 4.เพื่อจัดทำข้อมูล Unit cost และรายงานส่งกระทรวงสาธารณสุขได้อย่างมีประสิทธิภาพ cost และรายงานส่งกระทรวงสาธารณสุขได้อย่างมีประสิทธิภาพ	1.ศึกษาดูงานระบบการจัดทำ Unit cost และการใช้โปรแกรมประมวลผล Unit Cost จากโรงพยาบาลอื่น 2.วางแผนงานการจัดเก็บข้อมูล Unit cost ของแต่ละหน่วยงาน โดยการประชุมหารือแนวทางร่วมกันกับทุกหน่วยงานที่เกี่ยวข้อง 3.ดำเนินการจัดเก็บข้อมูล พร้อมทั้งทบทวนถึงปัญหาที่เกิดจากการเก็บข้อมูลและดำเนินการแก้ไขปรับปรุง 4.ประมวลผล Unit cost ของ รพ.คอนสวรรค์ 5.จัดทำรายงาน พร้อมวิเคราะห์ข้อมูลที่ได้	หน่วยงานการเงินและบัญชี กลุ่มงานยุทธศาสตร์และกลุ่มงานยุทธศาสตร์ หน่วยงานบริการ	ช่วงระยะเวลา ระหว่างช่วงเดือน ต.ค.60-ก.ย.-61		ความรู้และทักษะการ จัดทำระบบการ ข้อมูลและการเก็บจัดทำ ประมวลผล Unit cost อย่างมีประสิทธิภาพ	สามารถจัดทำ Unit cost และประมวลผลได้อย่างมีประสิทธิภาพ ถูกต้อง ครบถ้วน ร้อยละ 100 หน่วยบริการในพื้นที่มีต้นทุนต่อหน่วยไม่เกินเกณฑ์เฉลี่ย กลุ่มระดับบริการเดียวกัน ร้อยละ 20	คณะกรรมการการเงิน	

แผนงานโครงการ	รหัส KPI	วัตถุประสงค์	กิจกรรมหลัก/กิจกรรมย่อย	กลุ่มเป้าหมาย	ระยะเวลา	งบประมาณ	Output	Outcome (ผลที่คาดว่าจะได้รับ)	หน่วยงานที่รับผิดชอบ	หมายเหตุ
โครงการพัฒนาระบบการจัดซื้อจัดจ้าง	61 63	1. เพื่อพัฒนาระบบการจัดซื้อและจัดจ้างภาครัฐ ด้วยระบบอิเล็กทรอนิกส์(e-GP) ที่จัดทำขึ้นเพื่อให้หน่วยงานภาครัฐและการจัดซื้อ/จ้างและพัสดุภาครัฐได้อย่างรวดเร็วถูกต้อง ครบถ้วนทั่วถึง ให้ถูกต้องครบถ้วนตามระเบียบพัสดุ	1. ขั้นตอนในการจัดซื้อ 1.1 ตรวจสอบงบประมาณที่ได้รับการจัดสรรตามเอกสารงบประมาณ 1.2 จัดทำแผนการจัดซื้อ 1.3 ตรวจสอบคุณลักษณะเฉพาะครุภัณฑ์ตามแผนและเอกสารงบประมาณเพื่อใช้ประกอบในกาจัดซื้อ 1.4 บันทึกรายงานขออนุมัติดำเนินการจัดซื้อครุภัณฑ์พร้อมแนบคำสั่งแต่งตั้งคณะกรรมการ, ประกาศ, เอกสารสอบราคาซื้อ, หนังสือส่งประกาศเพื่อลงนาม 1.5 กำหนดวันรับซอง, เปิดซองในเอกสาร 1.6 ส่งประกาศเผยแพร่ไปยังส่วนราชการและผู้มีอาชีพ, ปิดประกาศที่ สสจ. 1.7 รับซองสอบราคาตามวัน เวลาที่กำหนด 1.8 สรุปผลการรับซองสอบราคาและมอบเอกสารทั้งหมดให้หัวหน้าเจ้าหน้าที่พัสดุ 1.9 เตรียมเอกสารและอุปกรณ์ในการเปิดซองสอบราคา 1.10 เปิดซองสอบราคากับคณะกรรมการจนแล้วเสร็จ 1.11 สรุปผลการเปิดซองสอบราคาของคณะกรรมการ 1.12 ขออนุมัติรับราคา, พร้อมแจ้งนัดทำสัญญาซื้อขาย 1.13 ส่งหนังสือแจ้งนัดทำสัญญาซื้อขายให้ผู้ขายโดยลงทะเบียนตอบรับ 1.14 เก็บใบตรวจรับไว้เป็นหลักฐาน 1.15 เมื่อผู้ขายส่งมอบพัสดุแล้ว ติดตามความชำรุดบกพร่องในระยะรับประกัน 1 ปี 1.16 คืนหลักประกันสัญญาแก่ผู้ขายเมื่อครบกำหนด	สสอและรพ.สต. /รพช.ฝ่ายงาน ใน รพช.ทุกหน่วยงาน  งานที่มีการจัดซื้อ	คค.61 ก.ย.-62	เงินบำรุง รพ. 3,000 บาท	1. การปฏิบัติตามระเบียบการพัสดุของสำนักงานรัฐมนตรี พ.ศ.2535	1. จนท. ผู้ปฏิบัติ งานด้านพัสดุสามารถ จัดทำ หลักฐาน/ เอกสารการรับพัสดุ และการจ่ายเงินถูกต้องครบถ้วน <b>ระดับคะแนน</b> 1 ร้อยละ 5 2 ร้อยละ 25 3 ร้อยละ 50 4 ร้อยละ 75 5 ร้อยละ 100	กลุ่มงาน จัดการ /รพ.คอน สวรรค์ /สสอ./รพ.	

แผนงานโครงการ	รหัส KPI	วัตถุประสงค์	กิจกรรมหลัก/กิจกรรมย่อย	กลุ่มเป้าหมาย	ระยะเวลา	งบประมาณ	Output	Outcome (ผลที่คาดว่าจะได้รับ)	หน่วยงานที่รับผิดชอบ	หมายเหตุ
การควบคุมภายใน ด้านงบประมาณ	62	<p>1. เพื่อให้การวางแผนและกำหนดวงเงินงบประมาณประจำปีและการทำแผนงบลงทุน (งบค่าเสื่อม) ล่วงหน้า สอดคล้องกับภารกิจวัตถุประสงค์ และแผนงานของหน่วยงาน ตลอดจนสอดคล้องกับนโยบายของรัฐบาล</p> <p>2. เพื่อให้การใช้จ่ายเงินงบประมาณเป็นไปอย่างมีประสิทธิภาพ ประสิทธิผล และประหยัด สามารถบรรลุเป้าหมาย ของหน่วยงาน</p> <p>3. เพื่อให้มีข้อมูลสารสนเทศด้านงบประมาณที่เพียงพอและถูกต้อง สำหรับการบริหารของหน่วยงาน</p> <p>4. จัดทำแผนงบประมาณมีระยะ ปานกลางและแผนงบประมาณประจำปีให้สอดคล้องกับภารกิจวัตถุประสงค์และเป้าหมายของหน่วยงาน และให้ความสำคัญกับการมีส่วนร่วมของทุกฝ่ายในหน่วยงาน</p>	<p>1. จัดทำแผนงบประมาณเงินบำรุง-งบค่าเสื่อม ให้สอดคล้องกับภารกิจวัตถุประสงค์และเป้าหมายของหน่วยงาน และให้ความสำคัญกับการมีส่วนร่วมของทุกฝ่ายในหน่วยงาน</p> <p>2. จัดทำแผนการใช้จ่ายเงินให้สอดคล้องกับแผนปฏิบัติงานหรือแผนการจัดซื้อจัดจ้างและให้มีผู้รับผิดชอบติดตามกำกับดูแลการใช้จ่ายเงินให้เป็นไปตามแผน</p> <p>3. จัดให้มีระบบควบคุมเบิกจ่ายเงินให้เป็นตามแผนและ นโยบายการเงิน(ไตรมาส 1=50%, ไตรมาส 2=70% ไตรมาส 3=85% ไตรมาส 3=100%) และระบบรายงานผลการใช้จ่ายเงินและการเบิกใช้ค่าวัสดุต่างๆ</p> <p>1. วัสดุลดลง 10 % 2. วัสดุวิทยาศาสตร์ และวัสดุการแพทย์ลดลง20% 3. เวชภัณฑ์มีใช้ยา ลดลง10%</p>	<p>กลุ่มงาน การจัดการ กลุ่มงาน ยุทธศา เจ้าหน้าที่ จัดซื้อ-จัดจ้าง ทุกหน่วยงาน</p>	<p>ระยะเวลา ระหว่าง ช่วงเดือน ต.ค.61- ก.ย.-62</p>		<p>1. การจัดทำแผน งบประมาณ เงินบำรุง-งบ ค่าเสื่อม ให้มี ประสิทธิภาพ ครอบคลุม ถูกต้อง เหมาะสม</p> <p>2. จัดระบบการ ควบคุมการเบิก จ่ายเงินงบ ประมาณ ให้ เป็นไปตามแผน และนโยบายที่ วางไว้</p> <p>3. ติดตามและ รายงานผล</p>	<p>1 สามารถ เบิกจ่ายเงิน งบประมาณ ให้เป็นไป แผนงาน ที่วางไว้ และนโยบาย ที่กำหนดร้อยละ90</p> <p>2. สามารถ บริหาร สภาพคล่อง ทางการเงิน ได้อย่างมี ประสิทธิภาพ วัดจาก อัตราส่วนRatio</p> <p>3. สามารถ ควบคุม บริหารความ เสี่ยงปัญหา ด้านการเงิน การคลังให้อยู่ใน ไม่เกินระดับ 1</p>	<p>คณะกรรมการ การเงิน</p>	

แผนงานโครงการ	รหัส KPI	วัตถุประสงค์	กิจกรรมหลัก/กิจกรรมย่อย	กลุ่มเป้าหมาย	ระยะเวลา	งบประมาณ	Output	Outcome (ผลที่คาดว่าจะได้รับ)	หน่วยงานที่รับผิดชอบ	หมายเหตุ
	62	5.เพื่อจัดการ บริหารความเสี่ยงปัญหาด้านการเงิน การคลัง(ความเสี่ยงระดับ7)	<p>ตลอดจนระบบติดตามการปฏิบัติงานอย่างเข้มงวด</p> <p>4.จัดให้มีผู้รับผิดชอบในการสอบทานระบบการควบคุมทางบัญชีและรายงานให้เป็นปัจจุบัน</p> <p>5.ติดตามผลการดำเนินงาน/การใช้จ่ายเงิน และผลการแก้ไขอุปสรรคต่างๆ รวมทั้งความ สม่่าเสมอ ถูกต้องของรายงาน</p> <p>6.จัดทำรายงานวิเคราะห์สภาพคล่องทางการเงิน</p> <p>7.วิเคราะห์เปรียบเทียบแผนและผลการใช้จ่ายเงินงบประมาณ</p>							

แผนงานโครงการ	รหัส KPI	วัตถุประสงค์	กิจกรรมหลัก/กิจกรรมย่อย	กลุ่มเป้าหมาย	ระยะเวลา	งบประมาณ	Output	Outcome (ผลที่คาดว่าจะได้รับ)	หน่วยงานที่รับผิดชอบ	หมายเหตุ
โครงการอบรมเพิ่มประสิทธิภาพผู้ปฏิบัติงานด้านการพัสดุและธุรการ		<p>1. เพื่อแลกเปลี่ยนประสบการณ์ความรู้ในการปฏิบัติงาน</p> <p>2. เพิ่มความรู้ และประสิทธิภาพในการปฏิบัติงาน สำหรับผู้ปฏิบัติงานด้านการพัสดุ ธุรการ ในหน่วยงาน</p>	<p>1. เจ้าหน้าที่ผู้ปฏิบัติงานพัสดุของโรงพยาบาลคอนสวรรค์ ศึกษาดูงานนอกสถานที่ เพื่อแลกเปลี่ยน เรียนรู้ ประสบการณ์ในการปฏิบัติงาน ด้านพัสดุ การใช้โปรแกรมคอมพิวเตอร์ในการปฏิบัติงาน</p> <p>1. เจ้าหน้าที่ผู้ปฏิบัติงานด้านพัสดุ ขออนุมัติเข้าร่วมโครงการอบรม/ประชุมตามโครงการที่เกี่ยวข้องกับงานด้านพัสดุ ธุรการของหน่วยงานผู้จัดของหน่วยงานในสังกัดกระทรวงสาธารณสุข, สมาคมการพัสดุฯ และหน่วยงานภายนอก เป็นผู้จัดการอบรม</p>	เจ้าหน้าที่ผู้ปฏิบัติงานด้านพัสดุของ รพ.	1 ต.ค. 61 - 30-ก.ย.-62	เงินบำรุง รพ. 20,000.- บาท	<p>เจ้าหน้าที่ผู้ปฏิบัติงานมีความรู้ในการปฏิบัติงานด้านการพัสดุ ได้รับความรู้ใหม่ ๆ</p> <p>1. เจ้าหน้าที่ผู้ปฏิบัติงานมีความรู้ความเข้าใจเกี่ยวกับระเบียบ และ การปฏิบัติงานด้านการพัสดุ ธุรการ</p>	<p>1. แลกเปลี่ยนเรียนรู้ ประสบการณ์ นำความรู้ มาประยุกต์ใช้ในการปฏิบัติงาน</p> <p>1. เจ้าหน้าที่ผู้ปฏิบัติงานปฏิบัติงานถูกต้องตามระเบียบ</p>	งานพัสดุ กลุ่มงานการจัดการ	

แผนงานโครงการ	รหัส KPI	วัตถุประสงค์	กิจกรรมหลัก/กิจกรรมย่อย	กลุ่มเป้าหมาย	ระยะเวลา	งบประมาณ	Output	Outcome (ผลที่คาดว่าจะได้รับ)	หน่วยงานที่รับผิดชอบ	หมายเหตุ
โครงการพัฒนาคุณธรรมและจริยธรรมเพื่อเสริมสร้างคุณภาพชีวิต		๑. เพื่อให้ผู้เข้ารับการฝึกอบรมมีความเข้าใจในหลักการและวิธีการพัฒนาจิตใจของตนเอง โดยวิธีสมาธิและวิปัสสนากรรมฐาน	๑. แต่งตั้งคณะทำงานในการดำเนินงานจัดทำโครงการพัฒนาคุณธรรมและจริยธรรมเพื่อเสริมสร้างคุณภาพชีวิต และประสิทธิภาพการทำงาน	บุคลากรสาธารณสุข ทั้งข้าราชการ ลูกจ้างประจำ และลูกจ้างชั่วคราว สังกัดโรงพยาบาลคอนสวรรค์ บุคลากรสาธารณสุข และประชาชนทั่วไปในพื้นที่	ตค.61 กย.62	เงินบำรุง รพ.  250,000 บาท	๑. เพื่อให้ผู้เข้ารับ  การฝึกอบรมมี  ความเข้าใจใน  หลักการและวิธี  การพัฒนาจิตใจ  ของตนเองโดย  ของตนเองโดย  วิธีสมาธิและ  วิปัสสนา  กรรมฐาน	๑. ผู้เข้ารับการฝึก  อบรมเข้าใจใน  หลักการและวิธี  การพัฒนาจิตใจ  ตนเอง โดยวิธี  สมาธิและวิปัสนา  กรรมฐาน	คปสอ.  คอนสวรรค์	
		๒. เพื่อให้ผู้เข้ารับการฝึกอบรมมีทัศนคติของตนเองและต่อการทำงานบนหลักแห่งศีลธรรม คุณธรรม จริยธรรม และธรรมภิบาล	๒. จัดประชุมชี้แจงวัตถุประสงค์และรูปแบบของโครงการ ให้แก่บุคลากรสาธารณสุขเพื่อถวายเป็นพระราชกุศลแด่พระบาทสมเด็จพระเจ้าอยู่หัว  ๓. จัดการฝึกอบรมมีทั้งในส่วนของ การบรรยายพิเศษ ฝึกปฏิบัติ แลกเปลี่ยนความคิดเห็น และบทบาทสมมติ ในกิจกรรมเข้าใจในหลักการและวิธีการพัฒนาจิตใจตนเอง โดยวิธีสมาธิและวิปัสสนากรรมฐานสามารถนำไปปรับใช้ในชีวิตประจำวัน และการทำงานได้  ๔. จัดกิจกรรมนิทรรศการตลาดนัดความดี  ๕. จัดกิจกรรมชมรมพุทธศาสนา ในหน่วยงาน โดยรับฟังธรรมและนั่งสมาธิ	ทุกคน		๒. เพื่อให้ผู้เข้ารับ  การฝึกอบรมมี  ทัศนคติที่ต่อ  การทำงานบน  หลักแห่งศีลธรรม  คุณธรรมจริยธรรม  และธรรมภิบาล  ๓. ผู้เข้ารับการฝึก  อบรมสามารถ  ปฏิบัติงานได้  อย่างมีประสิทธิภาพ  และประสิทธิ  ผลที่ดี อยู่บน  หลักแห่งศีลธรรม  คุณธรรม				

แผนงานโครงการ	รหัส KPI	วัตถุประสงค์	กิจกรรมหลัก/กิจกรรมย่อย	กลุ่มเป้าหมาย	ระยะเวลา	งบประมาณ	Output	Outcome (ผลที่คาดว่าจะได้รับ)	หน่วยงานที่รับผิดชอบ	หมายเหตุ
			<p>ทุกวันพุธ ในช่วงเวลา ๑๒.๓๐ – ๑๓.๐๐ น.</p> <p>หน่วยงาน โดยรับฟังธรรมและนั่งสมาธิ</p> <p>ทุกวันพุธ ในช่วงเวลา ๑๒.๓๐ – ๑๓.๐๐ น.</p> <p>๖. จัดกิจกรรมเข้าร่วมงานตามพิธีประเพณีของศาสนาพุทธ</p> <p>๗. จัดกิจกรรมสวดมนต์ข้ามปี</p> <p>๘. รายงานผลการดำเนินงาน</p> <p>๙. สรุปผลและประเมินผลโครงการ</p>					<p>จริยธรรมและธรรมาภิบาล</p> <p>เพื่อนำไปสู่ประโยชน์สุขของประชาชน</p>		

แผนงานหลักที่ 11 พัฒนาระบบธรรมาภิบาลและองค์กรคุณภาพ

แผนงานย่อยที่ 39 พัฒนาองค์กรคุณภาพ

แผนงานโครงการ	รหัส KPI	วัตถุประสงค์	กลวิธี/กิจกรรม	กลุ่มเป้าหมาย	ระยะเวลา	งบประมาณ	Output	Outcome (ผลที่คาดว่าจะได้รับ)	หน่วยงานที่รับผิดชอบ	หมายเหตุ
โครงการพัฒนาคุณภาพ		1.เพื่อพัฒนาคุณภาพ	1.ทบทวนคำสั่งแต่งตั้งคณะกรรมการ	-บุคลากรทาง	ต.ค. 61	นบารุงโรงพยาบาล	-การบันทึกทางการ	-หน่วยงานองค์กร	กลุ่มงาน	
งานพยาบาล โรงพยาบาล		หน่วยบริการผ่านเกณฑ์	พัฒนาคุณภาพการพยาบาล (QA)	การพยาบาล	ถึง	20,000 บาท	พยาบาลมีคุณภาพ	พยาบาลผ่านการ	การพยาบาล	
คอนสวอร์ค อ.คอนสวอร์ค		การประเมินการประกัน	2.วิเคราะห์ปัญหา หาสาเหตุและแนวทาง	:พยาบาลวิชาชีพ	ก.ย. 62		ตามมาตรฐานวิชาชีพ	ประเมินคุณภาพ		
จ.ชัยภูมิ		คุณภาพการพยาบาล	แก้ไขปัญหาหน่วยงาน/องค์กรพยาบาล	จำนวน 40 คน			> 80%	การพยาบาล		
		2.เพื่อพัฒนาระบบการ	3.เขียนโครงการฯ ขออนุมัติงบประมาณ	:ผู้ช่วยเหลือคนไข้			-มีผลงานทาง	ระดับ 4 100%		
		นิเทศทางการพยาบาล	4.จัดประชุมคณะกรรมการในการพัฒนา	จำนวน 16 คน			วิชาการ ≥ 4เรื่อง	-ความพึงพอใจของ		
			ระบบนิเทศทางการพยาบาล	:พนักงานเปล				ผู้มีส่วนได้เสีย>		
			-วิเคราะห์ปัญหาการนิเทศทางการ	จำนวน 5 คน						
			พยาบาล							
			-กำหนดหัวข้อและเรื่องที่จะนิเทศ							
			-พัฒนาแนวทางนิเทศทางการพยาบาล							
			-จัดทำแผนนิเทศทางการพยาบาล							
			-นิเทศทางการพยาบาลตามแผนที่							
			กำหนดไว้							
			-วิเคราะห์/ ประเมินผลการนิเทศ							
			ทางการพยาบาล							
			5.พัฒนาแนวปฏิบัติการพยาบาลผู้ป่วย							
			STORKE ร่วมกับทีมสหวิชาชีพ							
			6.สนับสนุนและติดตามการใช้กระบวนการ							
			การพยาบาลในการพัฒนาคุณภาพ							
			การพยาบาล							
			7.จัดประชุมวิชาการ 2 ครั้ง/ปี							
			-การนำค่านิยม MOPH: NURSES ลงสู่การปฏิบัติ							









แผนปฏิบัติการและแผนงบประมาณรองรับแผนยุทธศาสตร์ชาติ 20 ปี (ด้านสาธารณสุข) ของ คปสอ.คอนสวรรค์ จ.ชัยภูมิ ประจำปีงบประมาณ พ.ศ. 2561

แผนงานหลัก...4. แผนยุทธศาสตร์บริหารเป็นเลิศด้วยธรรมาภิบาล (Governance Excellence)

แผนงานที่ 13 : การบริหารจัดการด้านการเงินการคลังสุขภาพ

แผนงานโครงการ	รหัส KPI	วัตถุประสงค์	กิจกรรมหลัก/กิจกรรมย่อย	กลุ่มเป้าหมาย	ระยะเวลา	งบประมาณ	Output	Outcome (ผลที่คาดว่าจะได้รับ)	หน่วยงานที่รับผิดชอบ	หมายเหตุ
โครงการนิเทศงานและตรวจสอบภายในด้านการเงินและบัญชี รพ.สต.	62	1.เพื่อควบคุม ตรวจสอบ ข้อมูลทางการเงินและบัญชี ให้มีความถูกต้อง และโปร่งใส 2.เพื่อตรวจสอบหลักฐานการรับ-จ่ายเงิน ให้มีความถูกต้อง ครบถ้วน โปร่งใส ของแต่ละ รพ.สต. เป็นมาตรฐานเดียวกัน 3.เพื่อให้จัดทำบัญชีเกณฑ์ ค่างของรพ.สต.มีความถูกต้อง รวดเร็วทันเวลา ได้มาตรฐานระบบบัญชี 4.เพื่อให้คำปรึกษาแก่เจ้าหน้าที่ของ รพ.สต. เกี่ยวกับระเบียบ ข้อบังคับทางการเงินของ กรมบัญชีกลาง และกระทรวงสาธารณสุข 5.เพื่อเพิ่มเติมความรู้และทักษะเทคนิคต่างๆ ในการปฏิบัติงานให้แก่เจ้าหน้าที่ของ รพ.สต.	1.แต่งตั้งคณะกรรมการการเงินและบัญชี ระดับอำเภอ 2.เจ้าหน้าที่กลุ่มงานการเงินและบัญชี ของ รพ.คอนสวรรค์ ออกนิเทศงานและประเมินผล การปฏิบัติงาน ของเจ้าที่ รพ.สต. ทุกแห่งในเขตพื้นที่รับผิดชอบ อำเภอคอนสวรรค์ 2 ครั้งต่อปี 3.ตรวจสอบความถูกต้อง ครบถ้วน ของข้อมูลทางการเงินและบัญชี และเอกสารการรับ-จ่ายเงิน ให้ถูกต้องตรงกัน 4.ให้ความรู้และคำปรึกษาเพิ่มเติมแก่เจ้าหน้าที่ รพ.สต 5.มีการจัดทำรายงานสรุปผลการประเมินเพื่อชี้แจงถึงปัญหาหรือข้อบกพร่องและข้อเสนอแนะแนวทางการแก้ไขให้แก่ รพ.สต.แต่ละแห่ง 6.ประเมินผลการดำเนินงาน	เจ้าหน้าที่ปฏิบัติงานด้านการเงินและบัญชีของ รพ.สต.ทั้งแห่งในเขตพื้นที่อำเภอคอนสวรรค์	ประเมินครั้งที่ 1. ช่วงระยะเวลา ระหว่าง เดือน ต.ค. 61-มี.ค.62 ประเมินครั้งที่ 2. ช่วงระยะเวลา ระหว่าง เดือน เม.ย.62-ก.ย.-62		1.เจ้าหน้าที่ รพ.สต.มี ความรู้ความเข้าใจเกี่ยวกับ ข้อบังคับทางการเงินของ กรมบัญชีกลาง และกระทรวงสาธารณสุข 2.เจ้าหน้าที่ รพ.สต.มี ความรู้ความเข้าใจเกี่ยวกับ การจัดทำ เอกสารทางการเงินและบัญชี 3.เจ้าหน้าที่ รพ.สต.มีความรู้เกี่ยวกับ การบัญชีกับบัญชีเกณฑ์ค่าง	1.เจ้าหน้าที่ จัดทำ หลักฐาน/ เอกสารการรับ-จ่ายเงิน ถูกต้อง ครบถ้วน ร้อย ละ 90 2.เจ้าหน้าที่ บันทึกบัญชี ตามเกณฑ์ค่าง ถูกต้อง ครบถ้วน ทันเวลาร้อยละ90	คณะกรรมการการเงิน	

แผนงานโครงการ	รหัส KPI	วัตถุประสงค์	กิจกรรมหลัก/กิจกรรมย่อย	กลุ่มเป้าหมาย	ระยะเวลา	งบประมาณ	Output	Outcome (ผลที่คาดว่าจะได้รับ)	หน่วยงานที่รับผิดชอบ	หมายเหตุ
โครงการพัฒนาระบบจัดการข้อมูลลูกหนี้คำรักษาพยาบาลแต่ละสิทธิ	70	1.เพื่อบริหารจัดการข้อมูล ระบบบัญชีลูกหนี้คำรักษาพยาบาลแต่ละสิทธิ ให้เป็นระบบ มีความถูกต้อง ครบถ้วน เชื่อถือได้ 2.เพื่อให้สามารถเรียกเก็บค่ารักษาพยาบาลได้ถูกต้อง ครบถ้วน 3.เพื่อให้สามารถ นำข้อมูลลูกหนี้คำรักษาพยาบาล มาตัดใช้เงินตามผลงานได้ 4.เพื่อพัฒนาระบบบัญชีเกณฑ์คงค้าง ให้มีคุณภาพ ถูกต้อง ครบถ้วน สะท้อนความเป็นจริง	1.ศึกษาดูงานจากโรงพยาบาลอื่น เรื่องระบบข้อมูลลูกหนี้คำรักษาพยาบาลแต่ละสิทธิ 2. จัดประชุมหารือกับกลุ่มงานประกัน เพื่อจัดทำ flow ลูกหนี้คำรักษาพยาบาลแต่ละสิทธิ ร่วมกัน 3.จัดหาเครื่องมือทาง IT เพื่อช่วยลดขั้นตอนการทำงาน และเพิ่มคุณภาพงานมากขึ้น	1.งานการเงินและบัญชี สามารถบันทึกบัญชีลูกหนี้คำรักษาพยาบาลได้ ครบถ้วน เป็นปัจจุบัน เป็นไปตาม นโยบายบัญชีกระทรวงสาธารณสุข 2.สามารถเรียกเก็บค่ารักษาพยาบาลได้ครบถ้วน 3.การบริหารจัดการข้อมูลลูกหนี้คำรักษาพยาบาล เป็นระบบ ค้นหา ตรวจสอบง่าย ติดตามข้อมูล ได้สะดวก ใช้เวลาน้อย และจัดทำทะเบียนได้ ครบถ้วน	ช่วง ระยะเวลา ระหว่าง เดือน ต.ค. 61-ก.ย.62		1.ความรู้เรื่อง Flow ระบบข้อมูลลูกหนี้แต่ละสิทธิ	งานการเงินและบัญชีสามารถบันทึกบัญชีลูกหนี้คำรักษาพยาบาลได้ ครบถ้วน เป็นปัจจุบัน เป็นไปตามนโยบายบัญชีกระทรวงสาธารณสุข ร้อยละ 80	กลุ่มงานการเงินและบัญชี งานประกัน สุขภาพฯ	

แผนงานโครงการ	รหัส KPI	วัตถุประสงค์	กิจกรรมหลัก/กิจกรรมย่อย	กลุ่มเป้าหมาย	ระยะเวลา	งบประมาณ	Output	Outcome (ผลที่คาดว่าจะได้รับ)	หน่วยงานที่รับผิดชอบ	หมายเหตุ
โครงการพัฒนาระบบจัดการข้อมูลลูกหนี้คำรักษาพยาบาลแต่ละสิทธิ โดยโปรแกรม TrippleA	72	1.เพื่อบริหารจัดการข้อมูล ระบบบัญชีลูกหนี้คำรักษาพยาบาลแต่ละสิทธิ ให้เป็นระบบมีความถูกต้อง ครบถ้วน เชื่อถือได้ 2.เพื่อให้สามารถเรียกเก็บคำรักษาพยาบาลได้ถูกต้อง ครบถ้วน 3.เพื่อให้สามารถ นำข้อมูลลูกหนี้คำรักษาพยาบาล มาตัดใช้เงินตามผลงานได้ 4.เพื่อพัฒนาระบบบัญชีเกณฑ์คงค้าง ให้มีคุณภาพ ถูกต้อง ครบถ้วน สะท้อนความเป็นจริง	1.จัดอบรมโปรแกรม TrippleA โดยเชิญวิทยากรที่มีความเชี่ยวชาญ มาจัดอบรมที่โรงพยาบาลคอนสวรรค์ 2. จัดประชุมหารือกับกลุ่มงานประกัน เพื่อจัดทำ flow ลูกหนี้คำรักษาพยาบาลแต่ละสิทธิ ร่วมกัน	1.งานการเงินและบัญชี สามารถบันทึกบัญชีลูกหนี้คำรักษาพยาบาลได้ เป็นปัจจุบัน เป็นไปตามนโยบายบัญชีกระทรวงสาธารณสุข 2.สามารถเรียกเก็บคำรักษาพยาบาลได้ครบถ้วน ข้อมูลลูกหนี้งานประกันฯ กับงานการเงินและบัญชี 3.การบริหารจัดการข้อมูลลูกหนี้คำรักษาพยาบาล เป็นระบบ ค้นหา ตรวจสอบง่าย ติดตามข้อมูล ได้สะดวก ใช้เวลาน้อย และจัดทำทะเบียนได้ ครบถ้วน 4.มีเครื่องมือทาง IT ลดเวลาทำงานและเพิ่มประสิทธิภาพในการทำงาน	ระยะเวลา ระหว่าง เดือน ต.ค. 61-ก.ย.62	15,000 บาท	1.ความรู้เรื่อง Flow ระบบข้อมูลลูกหนี้แต่ละสิทธิ 2.ความรู้เกี่ยวกับการรักษาพยาบาลได้ โปรแกรม TrippleA 3.โปรแกรม TrippleA	1.งานการเงินและบัญชี สามารถบันทึกบัญชีลูกหนี้คำรักษาพยาบาลได้ ครบถ้วนเป็นปัจจุบัน เป็นไปตามนโยบายบัญชีกระทรวงสาธารณสุข ร้อยละ 91 2.สามารถจัดเก็บค่ารายได้คำรักษาพยาบาลฯ แต่ละสิทธิให้ถูกต้อง ครบถ้วน ร้อยละ 90	การเงิน ประกันฯ	



